DEPENDENCIA: SMDIF DE RIOVERDE
DEPARTAMENTO: CONTABILIDAD
OFICIO: 0005/2026
ASUNTO: CUENTA PUBLICA 2025
RIOVERDE, S.L.P. A 30 DE ENERO DE 2026

H. CONGRESO DEL ESTADO
DE SAN LUIS POTOSÍ
P R E S E N T E. –

Por medio del presente, reciba un cordial saludo. Asimismo, me permito remitir a usted la **Cuenta Pública correspondiente al Ejercicio Fiscal 2025**, que presenta el **Sistema Municipal para el Desarrollo Integral de la Familia de Rioverde, San Luis Potosí.**

A continuación, se detalla la información que se entrega en **original y en medio digital (USB)**:

I. Información contable
II. Información presupuestaria
III. Anexos
IV. Otros

Sin otro particular por el momento, quedo a sus órdenes para cualquier duda o aclaración que considere pertinente.

PRESIDENCIA
2024 - 2027

ATENTAMENTE

C. Karina Nohemí Quintero Díaz
PRESIDENTA DEL SISTEMA MUNICIPAL PARA EL DESARROLLO INTEGRAL DE LA FAMILIA DE RIOVERDE, S.L.P.

SISTEMA MUNICIPAL PARA EL DESARROLLO INTEGRAL DE LA FAMILIA DE RIOVERDE SLP

CUENTA PÚBLICA DEL EJERCICIO FISCAL 2025

DETALLE DE DOCUMENTACIÓN E INFORMACIÓN DEL ORGANISMO DESCENTRALIZADO MUNICIPAL

FECHA: 30 DE ENERO DE 2026

No.	DOCUMENTO	NÚM. DE ANEXO	IMPRESO ORIGINAL	ARCHIVO ELECTRONICO		DIGITAL		FOLIOS		ENTREGADO		COMENTARIOS
				RESP 1	RESP 2	EXCEL	WORD	DEL	AL	SI	NO	
I	Información Contable (C)											
1.1	Estado de Situación Financiera	C-01	✓	✓	✓	✓		1	2	✓		
1.2	Estado de Actividades	C-02	✓	✓	✓	✓		3	4	✓		
1.3	Estado de Variación en la Hacienda Pública	C-03	✓	✓	✓	✓		5	6	✓		
1.4	Estado de Cambios en la Situación Financiera	C-04	✓	✓	✓	✓		7	8	✓		
1.5	Estado de Flujos de Efectivo	C-05	✓	✓	✓	✓		9	10	✓		
1.6	Estado Analítico del Activo	C-06	✓	✓	✓	✓		11	11	✓		
1.7	Notas a los Estados Financieros/Notas de Desglose	C-07 a C-27	✓	✓	✓	✓		12	39	✓		
1.8	Notas a los Estados Financieros/Notas de Memoria	C-28	✓	✓	✓	✓		40	41	✓		
1.9	Notas a los Estados Financieros/Notas de gestión administrativa	C-29	✓	✓	✓		✓	42	52	✓		
II	Información Presupuestaria (P)											
2.1	***Ingresos (PI)***											
2.1.1	Estado Analítico de Ingresos del 1 de enero al 31 de diciembre de 2025, desagregado por rubro y tipo conforme al clasificador por Rubro de Ingresos	PI-01	✓	✓	✓	✓		1	2	✓		
2.1.2	Estado Analítico de Ingresos del 1 de enero al 31 de diciembre de 2025, por Fuente de Financiamiento	PI-02	✓	✓	✓	✓		3	4	✓		
2.2	***Egresos (PE)***											
2.2.1	Estado Analítico del Ejercicio del Presupuesto de Egresos, del que se derivarán las siguientes clasificaciones:											
2.2.1.1	a. Por Objeto del Gasto	PE-01	✓	✓	✓	✓		1	3	✓		
2.2.1.2	b. Económica	PE-02	✓	✓	✓	✓		4	4	✓		
2.2.1.2	c. Administrativa	PE-03	✓	✓	✓	✓		5	5	✓		
2.2.1.4	d. Funcional	PE-04	✓	✓	✓	✓		6	7	✓		

SISTEMA MUNICIPAL PARA EL DESARROLLO INTEGRAL DE LA FAMILIA DE RIOVERDE SLP

CUENTA PÚBLICA DEL EJERCICIO FISCAL 2025

DETALLE DE DOCUMENTACIÓN E INFORMACIÓN DEL ORGANISMO DESCENTRALIZADO MUNICIPAL

FECHA: 30 DE ENERO DE 2026

No.	DOCUMENTO	NUM. DE ANEXO	IMPRESO	ARCHIVO ELECTRONICO		DIGITAL		FOLIOS		ENTREGADO		COMENTARIOS
			ORIGINAL	RESP 1	RESP 2	EXCEL	WORD	DEL	AL	SI	NO	
III	**Anexos**											
3.1	***Información Contable (AC)***											
3.1.1	Relación de las cuentas bancarias productivas específicas en las cuales se depositen los recursos federales transferidos	AC-01	✓	✓	✓	✓	✓	1	1	✓		
3.1.2	Informe sobre pasivos contingentes	AC-02	✓	✓	✓		✓	2	2	✓		
3.1.3	Relación de esquemas bursátiles y de coberturas financieras	AC-03	✓	✓	✓		✓	3	3	✓		
3.2	***Información Programática (APR)***											
3.2.1	Gasto por categoría programática	APR-01	✓	✓	✓	✓	✓	1	2	✓		
3.3	***Información de Deuda Pública (ADP)***											
3.3.1	Estado Analítico de la Deuda y Otros Pasivos	ADP-01	✓	✓	✓	✓		1	2	✓		
3.3.2	Endeudamiento Neto	ADP-02	✓	✓	✓	✓		3	3	✓		
3.3.3	Intereses de la Deuda	ADP-03	✓	✓	✓	✓		4	4	✓		
3.3.4	Resumen de amortizaciones al capital y pago de intereses derivados del servicio de deuda pública	ADP-04	✓	✓	✓	✓		5	5	✓		
3.3.5	Oficio de declaración de la no contratación de la Deuda Pública durante el ejercicio fiscal 2025	ADP-05	✓	✓	✓		✓	6	6	✓		
3.4	***Información de Disciplina Financiera (ADF)***											
3.4.1	Estado de Situación Financiera Detallado - LDF	ADF-01	✓	✓	✓	✓		1	2	✓		
3.4.2	Informe Analítico de la Deuda Pública y Otros Pasivos – LDF	ADF-02	✓	✓	✓	✓		3	3	✓		
3.4.3	Informe Analítico de Obligaciones Diferentes de Financiamientos-LDF	ADF-03	✓	✓	✓	✓		4	4	✓		
3.4.4	Balance Presupuestario-LDF	ADF-04	✓	✓	✓	✓		5	6	✓		
3.4.5	Estado Analítico de Ingresos Detallado-LDF	ADF-05	✓	✓	✓	✓		7	8	✓		
3.4.6	Estado Analítico del Ejercicio del Presupuesto de Egresos Detallado-LDF, conforme a lo siguiente:											
3.4.6.1	a. Clasificación por Objeto del Gasto	ADF-06	✓	✓	✓	✓		9	14	✓		
3.4.6.2	b. Clasificación Administrativa	ADF-07	✓	✓	✓	✓		15	15	✓		
3.4.6.3	c. Clasificación Funcional	ADF-08	✓	✓	✓	✓		16	18	✓		
3.4.6.4	d. Clasificación de Servicios Personales por Categoría	ADF-09	✓	✓	✓	✓		19	19	✓		
3.4.7	Guía de cumplimiento de la Ley de Disciplina Financiera de la Entidades Federativas y Municipios - LDF	ADF-10	✓	✓	✓	✓		20	21	✓		
3.5	***Información de Desempeño (AED)***											
3.5.1	Listado de Programas Presupuestarios	AED-01	✓	✓	✓		✓	1	2	✓		
3.5.2	Cumplimiento final de los programas presupuestarios o, en su caso, aquellos que fueron aprobados durante el ejercicio fiscal 2025	AED-02	✓	✓	✓		✓	3	6	✓		
3.6	***Información Complementaria (AICO)***											
3.6.1	Relación de bienes muebles que componen el patrimonio municipal	AICO-01	✓	✓	✓	✓		1	6	✓		
3.6.2	Relación de bienes inmuebles que componen el patrimonio municipal	AICO-02	✓	✓	✓	✓		7	7	✓		

SISTEMA MUNICIPAL PARA EL DESARROLLO INTEGRAL DE LA FAMILIA DE RIOVERDE SLP

CUENTA PÚBLICA DEL EJERCICIO FISCAL 2025

DETALLE DE DOCUMENTACIÓN E INFORMACIÓN DEL ORGANISMO DESCENTRALIZADO MUNICIPAL

FECHA: 30 DE ENERO DE 2026

No.	DOCUMENTO	NUM. DE ANEXO	IMPRESO	ARCHIVO ELECTRONICO		DIGITAL		FOLIOS		ENTREGADO		COMENTARIOS
			ORIGINAL	RESP 1	RESP 2	EXCEL	WORD	DEL	AL	SI	NO	
3.6.3	Reporte del ejercicio y destino del gasto federalizado y reintegros	AICO-03	✓	✓	✓	✓		8	8	✓		
3.6.4	Programas y proyectos de inversión	AICO-04	✓	✓	✓		✓	9	9	✓		
3.6.5	Indicadores de postura fiscal	AICO-05	✓	✓	✓		✓	10	10	✓		
3.6.6	Justificación de la diferencia negativa entre el ingreso y el gasto total del ejercicio	AICO-06	✓	✓	✓		✓	11	11	✓		
3.6.7	Reporte de las contrataciones de servicios profesionales por honorarios realizadas en el ejercicio	AICO-07	✓	✓	✓	✓		12	13	✓		
	Otros (detallar):											
	Acta extraordinaria de junta de gobierno no. 5		✓	✓	✓			1	6	✓		

Elaboró

Yaneira Guadalupe Nolazco Diaz
Contador General del Sistema Municipal para e Desarrollo
Integral de la Familia de Rioverde SLP

Autorizó

Karina Nohemi Quintero Diaz
Presidenta del Sistema Municipal para e Desarrollo
Integral de la Familia de Rioverde SLP



Información Contable

SISTEMA MUNICIPAL PARA EL DESARROLLO INTEGRAL DE LA FAMILIA DE RIOVERDE SAN LUIS POTOSI

Estado de Situación Financiera

Al 31/dic./2025

(Cifras en Pesos)

Usr: Supervisor
Rep: rptEstadoSituacionFinanciera

Fecha y hora de Impresión: 26/ene./2026 10:15 a. m.

CONCEPTO	2025	2024
ACTIVO		
ACTIVO CIRCULANTE		
EFECTIVO Y EQUIVALENTES	$212,579.39	$118,231.05
DERECHOS A RECIBIR EFECTIVO O EQUIVALENTES	$22,116.37	$21,218.25
DERECHOS A RECIBIR BIENES O SERVICIOS	$3,500.00	$3,500.00
INVENTARIOS	$0.00	$0.00
ALMACENES	$0.00	$0.00
ESTIMACIÓN POR PÉRDIDA O DETERIORO DE ACTIVOS CIRCULANTES	$0.00	$0.00
OTROS ACTIVOS CIRCULANTES	$0.00	$0.00
Total de Activos Circulantes	**$238,195.76**	**$142,949.30**
ACTIVO NO CIRCULANTE		
INVERSIONES FINANCIERAS A LARGO PLAZO	$0.00	$0.00
DERECHOS A RECIBIR EFECTIVO O EQUIVALENTES A LARGO PLAZO	$0.00	$0.00
BIENES INMUEBLES, INFRAESTRUCTURA Y CONSTRUCCIONES EN PROCESO	$0.00	$0.00
BIENES MUEBLES	$5,440,764.52	$5,427,264.51
ACTIVOS INTANGIBLES	$36,890.40	$36,890.40
DEPRECIACIÓN, DETERIORO Y AMORTIZACIÓN ACUMULADA DE BIENES	-$909,552.44	-$558,215.98
ACTIVOS DIFERIDOS	$0.00	$0.00
ESTIMACIÓN POR PÉRDIDA O DETERIORO DE ACTIVOS NO CIRCULANTES	$0.00	$0.00
OTROS ACTIVOS NO CIRCULANTES	$0.00	$0.00
Total de Activos No Circulantes	**$4,568,102.48**	**$4,905,938.93**
Total del Activo	**$4,806,298.24**	**$5,048,888.23**

CONCEPTO	2025	2024
PASIVO		
PASIVO CIRCULANTE		
CUENTAS POR PAGAR A CORTO PLAZO	$318,388.44	$414,375.12
DOCUMENTOS POR PAGAR A CORTO PLAZO	$0.00	$0.00
PORCIÓN A CORTO PLAZO DE LA DEUDA PÚBLICA A LARGO PLAZO	$0.00	$0.00
TÍTULOS Y VALORES A CORTO PLAZO	$0.00	$0.00
PASIVOS DIFERIDOS A CORTO PLAZO	$0.00	$0.00
FONDOS Y BIENES DE TERCEROS EN GARANTÍA Y/O ADMINISTRACIÓN A CORTO PLAZO	$3,179.24	$3,179.24
PROVISIONES A CORTO PLAZO	$0.00	$0.00
OTROS PASIVOS A CORTO PLAZO	$0.00	$0.00
Total de Pasivos Circulantes	**$321,567.68**	**$417,554.36**
PASIVO NO CIRCULANTE		
CUENTAS POR PAGAR A LARGO PLAZO	$0.00	$0.00
DOCUMENTOS POR PAGAR A LARGO PLAZO	$0.00	$0.00
DEUDA PÚBLICA A LARGO PLAZO	$0.00	$0.00
PASIVOS DIFERIDOS A LARGO PLAZO	$0.00	$0.00
FONDOS Y BIENES DE TERCEROS EN GARANTÍA Y/O ADMINISTRACIÓN A LARGO PLAZO	$0.00	$0.00
PROVISIONES A LARGO PLAZO	$0.00	$0.00
Total de Pasivos No Circulantes	**$0.00**	**$0.00**
Total del Pasivo	**$321,567.68**	**$417,554.36**
HACIENDA PÚBLICA/ PATRIMONIO		
HACIENDA PÚBLICA/PATRIMONIO CONTRIBUIDO	**$0.00**	**$0.00**
APORTACIONES	$0.00	$0.00
DONACIONES DE CAPITAL	$0.00	$0.00
ACTUALIZACIÓN DE LA HACIENDA PÚBLICA/PATRIMONIO	$0.00	$0.00
HACIENDA PÚBLICA /PATRIMONIO GENERADO	**$4,484,730.56**	**$4,631,333.87**
RESULTADO DEL EJERCICIO (AHORRO/ DESAHORRO)	-$146,603.31	-$2,524,116.48
RESULTADOS DE EJERCICIOS ANTERIORES	$4,631,333.87	$7,155,450.35
REVALÚOS	$0.00	$0.00
RESERVAS	$0.00	$0.00

***Importe Basados en Saldos Iniciales**

SISTEMA MUNICIPAL PARA EL DESARROLLO INTEGRAL DE LA FAMILIA DE RIOVERDE SAN LUIS POTOSI

Estado de Situación Financiera

Al 31/dic./2025

(Cifras en Pesos)

Usr: Supervisor
Rep: rptEstadoSituacionFinanciera

Fecha y hora de Impresión: 26/ene./2026 10:15 a. m.

CONCEPTO	2025	2024	CONCEPTO	2025	2024
			RECTIFICACIONES DE RESULTADOS DE EJERCICIOS ANTERIORES	$0.00	$0.00
			EXCESO O INSUFICIENCIA EN LA ACTUALIZACIÓN DE LA HACIENDA PÚBLICA/ PATRIMONIO	**$0.00**	**$0.00**
			RESULTADO POR POSICIÓN MONETARIA	$0.00	$0.00
			RESULTADO POR TENENCIA DE ACTIVOS NO MONETARIOS	$0.00	$0.00
			Total Hacienda Pública/Patrimonio	**$4,484,730.56**	**$4,631,333.87**
			Total del Pasivo y Hacienda Pública/Patrimonio	**$4,806,298.24**	**$5,048,888.23**

"Bajo protesta de decir verdad declaramos que los Estados Financieros y sus notas, son razonablemente correctos y son responsabilidad del emisor".

C. KARINA NOHEMI QUINTERO DIAZ
PRESIDENTA/AUTORIZÓ

C.P. YANEIRA GUADALUPE NOLAZCO DIAZ
CONTADOR GENERAL/ELABORÓ

L.E.P. ABIGAIL DE JESUS MALDONADO JIMENEZ
COORDINADORA/Vo.Bo.

L.F.T.MARIA GUADALUPE MORALES VENTURA
DIRECTORA/REVISÓ

***Importe Basados en Saldos Iniciales**

20003

SISTEMA MUNICIPAL PARA EL DESARROLLO INTEGRAL DE LA SAN LUIS POTOSI

Estado de Actividades

Del 01/ene./2025 al 31/dic./2025

(Cifras en Pesos)

Usr: Supervisor
Rep: rptEstadoActividades

Fecha y hora de Impresión: 26/ene./2026 10:34 a. m.

Concepto	2025	2024
INGRESOS Y OTROS BENEFICIOS		
INGRESOS DE GESTIÓN	**$1,720,804.67**	**$2,115,113.65**
IMPUESTOS	$0.00	$0.00
CUOTAS Y APORTACIONES DE SEGURIDAD SOCIAL	$0.00	$0.00
CONTRIBUCIONES DE MEJORAS	$0.00	$0.00
DERECHOS	$0.00	$0.00
PRODUCTOS	$149.24	$1,220.63
APROVECHAMIENTOS	$1,720,655.43	$2,113,893.02
INGRESOS POR VENTA DE BIENES Y PRESTACIÓN DE SERVICIOS	$0.00	$0.00
PARTICIPACIONES, APORTACIONES, CONVENIOS, INCENTIVOS DERIVADOS DE LA COLABORACIÓN FISCAL, FONDOS DISTINTOS DE APORTACIONES, TRANSFERENCIAS, ASIGNACIONES, SUBSIDIOS Y SUBVENCIONES, Y PENSIONES Y JUBILACIONES	**$22,500,000.00**	**$22,531,921.25**
PARTICIPACIONES, APORTACIONES, CONVENIOS, INCENTIVOS DERIVADOS DE LA COLABORACIÓN FISCAL Y FONDOS DISTINTOS DE APORTACIONES	$0.00	$0.00
TRANSFERENCIAS, ASIGNACIONES, SUBSIDIOS Y SUBVENCIONES, Y PENSIONES Y JUBILACIONES	$22,500,000.00	$22,531,921.25
OTROS INGRESOS Y BENEFICIOS	**$1,451.19**	**$0.00**
INGRESOS FINANCIEROS	$1,451.19	$0.00
INCREMENTO POR VARIACIÓN DE INVENTARIOS	$0.00	$0.00
DISMINUCIÓN DEL EXCESO DE ESTIMACIONES POR PÉRDIDA O DETERIORO U OBSOLESCENCIA	$0.00	$0.00
DISMINUCIÓN DEL EXCESO DE PROVISIONES	$0.00	$0.00
OTROS INGRESOS Y BENEFICIOS VARIOS	$0.00	$0.00
Total de Ingresos y Otros Beneficios	**$24,222,255.86**	**$24,647,034.90**
GASTOS Y OTRAS PÉRDIDAS		
GASTOS DE FUNCIONAMIENTO	**$19,108,544.13**	**$20,133,592.84**
SERVICIOS PERSONALES	$15,007,382.00	$15,310,379.85
MATERIALES Y SUMINISTROS	$1,709,552.28	$2,166,278.05
SERVICIOS GENERALES	$2,391,609.85	$2,656,934.94
TRANSFERENCIAS, ASIGNACIONES, SUBSIDIOS Y OTRAS AYUDAS	**$4,908,978.58**	**$6,690,018.07**
TRANSFERENCIAS INTERNAS Y ASIGNACIONES AL SECTOR PÚBLICO	$0.00	$0.00
TRANSFERENCIAS AL RESTO DEL SECTOR PÚBLICO	$0.00	$0.00
SUBSIDIOS Y SUBVENCIONES	$0.00	$0.00
AYUDAS SOCIALES	$4,908,978.58	$6,690,018.07
PENSIONES Y JUBILACIONES	$0.00	$0.00
TRANSFERENCIAS A FIDEICOMISOS, MANDATOS Y CONTRATOS ANÁLOGOS	$0.00	$0.00
TRANSFERENCIAS A LA SEGURIDAD SOCIAL	$0.00	$0.00
DONATIVOS	$0.00	$0.00
TRANSFERENCIAS AL EXTERIOR	$0.00	$0.00
PARTICIPACIONES Y APORTACIONES	**$0.00**	**$0.00**
PARTICIPACIONES	$0.00	$0.00
APORTACIONES	$0.00	$0.00
CONVENIOS	$0.00	$0.00
INTERESES, COMISIONES Y OTROS GASTOS DE LA DEUDA PÚBLICA	**$0.00**	**$0.00**
INTERESES DE LA DEUDA PÚBLICA	$0.00	$0.00
COMISIONES DE LA DEUDA PÚBLICA	$0.00	$0.00
GASTOS DE LA DEUDA PÚBLICA	$0.00	$0.00
COSTO POR COBERTURAS	$0.00	$0.00
APOYOS FINANCIEROS	$0.00	$0.00
OTROS GASTOS Y PÉRDIDAS EXTRAORDINARIAS	**$351,336.46**	**$347,540.47**
ESTIMACIONES, DEPRECIACIONES, DETERIOROS, OBSOLESCENCIA Y AMORTIZACIONES	$351,336.46	$347,540.47
PROVISIONES	$0.00	$0.00
DISMINUCIÓN DE INVENTARIOS	$0.00	$0.00
OTROS GASTOS	$0.00	$0.00

SISTEMA MUNICIPAL PARA EL DESARROLLO INTEGRAL DE LA SAN LUIS POTOSI

Estado de Actividades

Del 01/ene./2025 al 31/dic./2025

(Cifras en Pesos)

Usr: Supervisor
Rep: rptEstadoActividades

Fecha y hora de Impresión: 26/ene./2026 10:34 a. m.

Concepto	2025	2024
INVERSIÓN PÚBLICA	**$0.00**	**$0.00**
INVERSIÓN PÚBLICA NO CAPITALIZABLE	$0.00	$0.00
Total de Gastos y otras Pérdidas	**$24,368,859.17**	**$27,171,151.38**
Resultado del Ejercicio (Ahorro/Desahorro)	**-$146,603.31**	**-$2,524,116.48**

"Bajo protesta de decir verdad declaramos que los Estados Financieros y sus notas, son razonablemente correctos y son responsabilidad del emisor".

C. KARINA NOHEMI QUINTERO DIAZ
PRESIDENTA/AUTORIZÓ

C.P. YANEIRA GUADALUPE NOLAZCO DIAZ
CONTADOR GENERAL/ELABORÓ

L.E.P. ABIGAIL DE JESUS MALDONADO JIMENEZ
COORDINADORA/Vo.Bo.

L.F.T.MARIA GUADALUPE MORALES VENTURA
DIRECTORA/REVISÓ

SISTEMA MUNICIPAL PARA EL DESARROLLO INTEGRAL DE LA FAMILIA DE RIOVERDE
SAN LUIS POTOSI
Estado de Variación en la Hacienda Pública
Del 01/ene/2025 Al 31/dic./2025
(Cifras en Pesos)

Usr: Supervisor
Rep: rptEstadoVariacionHacienda

Fecha y hora de Impresión: 26/ene./2026 10:41 a. m.

Concepto	Hacienda Pública/ Patrimonio Contribuido	Hacienda Pública/ Patrimonio Generado De Ejercicios Anteriores	Hacienda Pública/ Patrimonio Generado Del Ejercicio	Exceso o Insuficiencia en la Actualización de la Hacienda Pública / Patrimonio	Total
HACIENDA PÚBLICA/PATRIMONIO CONTRIBUIDO NETO DE 2024	**$0.00**	**$0.00**	**$0.00**	**$0.00**	**$0.00**
APORTACIONES	$0.00	$0.00	$0.00	$0.00	$0.00
DONACIONES DE CAPITAL	$0.00	$0.00	$0.00	$0.00	$0.00
ACTUALIZACIÓN DE LA HACIENDA PÚBLICA/PATRIMONIO	$0.00	$0.00	$0.00	$0.00	$0.00
HACIENDA PÚBLICA /PATRIMONIO GENERADO NETO DE 2024	**$0.00**	**$7,155,450.35**	**-$2,524,116.48**	**$0.00**	**$4,631,333.87**
RESULTADO DEL EJERCICIO (AHORRO/ DESAHORRO)	$0.00	$0.00	-$2,524,116.48	$0.00	-$2,524,116.48
RESULTADOS DE EJERCICIOS ANTERIORES	$0.00	$7,155,450.35	$0.00	$0.00	$7,155,450.35
REVALÚOS	$0.00	$0.00	$0.00	$0.00	$0.00
RESERVAS	$0.00	$0.00	$0.00	$0.00	$0.00
RECTIFICACIONES DE RESULTADOS DE EJERCICIOS ANTERIORES	$0.00	$0.00	$0.00	$0.00	$0.00
EXCESO O INSUFICIENCIA EN LA ACTUALIZACIÓN DE LA HACIENDA PÚBLICA/ PATRIMONIO NETO DE 2024	**$0.00**	**$0.00**	**$0.00**	**$0.00**	**$0.00**
RESULTADO POR POSICIÓN MONETARIA	$0.00	$0.00	$0.00	$0.00	$0.00
RESULTADO POR TENENCIA DE ACTIVOS NO MONETARIOS	$0.00	$0.00	$0.00	$0.00	$0.00
HACIENDA PÚBLICA / PATRIMONIO NETO FINAL DE 2024	**$0.00**	**$7,155,450.35**	**-$2,524,116.48**	**$0.00**	**$4,631,333.87**
CAMBIOS EN LA HACIENDA PÚBLICA/PATRIMONIO CONTRIBUIDO NETO DE 2025	**$0.00**	**$0.00**	**$0.00**	**$0.00**	**$0.00**
APORTACIONES	$0.00	$0.00	$0.00	$0.00	$0.00
DONACIONES DE CAPITAL	$0.00	$0.00	$0.00	$0.00	$0.00
ACTUALIZACIÓN DE LA HACIENDA PÚBLICA/PATRIMONIO	$0.00	$0.00	$0.00	$0.00	$0.00
VARIACIONES DE LA HACIENDA PÚBLICA / PATRIMONIO GENERADO NETO DE 2025	**$0.00**	**-$2,524,116.48**	**$2,377,513.17**	**$0.00**	**-$146,603.31**
RESULTADO DEL EJERCICIO (AHORRO/ DESAHORRO)	$0.00	$0.00	-$146,603.31	$0.00	-$146,603.31
RESULTADOS DE EJERCICIOS ANTERIORES	$0.00	-$2,524,116.48	$2,524,116.48	$0.00	$0.00
REVALÚOS	$0.00	$0.00	$0.00	$0.00	$0.00
RESERVAS	$0.00	$0.00	$0.00	$0.00	$0.00
RECTIFICACIONES DE RESULTADOS DE EJERCICIOS ANTERIORES	$0.00	$0.00	$0.00	$0.00	$0.00
CAMBIOS EN EL EXCESO O INSUFICIENCIA EN LA ACTUALIZACIÓN DE LA HACIENDA PÚBLICA/ PATRIMONIO NETO DE 2025	**$0.00**	**$0.00**	**$0.00**	**$0.00**	**$0.00**
RESULTADO POR POSICIÓN MONETARIA	$0.00	$0.00	$0.00	$0.00	$0.00
RESULTADO POR TENENCIA DE ACTIVOS NO MONETARIOS	$0.00	$0.00	$0.00	$0.00	$0.00
HACIENDA PÚBLICA / PATRIMONIO NETO FINAL DE 2025	**$0.00**	**$4,631,333.87**	**-$146,603.31**	**$0.00**	**$4,484,730.56**

000005

SISTEMA MUNICIPAL PARA EL DESARROLLO INTEGRAL DE LA FAMILIA DE RIOVERDE SAN LUIS POTOSI

Estado de Variación en la Hacienda Pública

Del 01/ene/2025 Al 31/dic./2025

(Cifras en Pesos)

Usr: Supervisor
Rep: rptEstadoVariacionHacienda

Fecha y hora de Impresión: 26/ene./2026 10:41 a. m.

Concepto	Hacienda Pública/ Patrimonio Contribuido	Hacienda Pública/ Patrimonio Generado De Ejercicios Anteriores	Hacienda Pública/ Patrimonio Generado Del Ejercicio	Exceso o Insuficiencia en la Actualización de la Hacienda Pública / Patrimonio	Total

"Bajo protesta de decir verdad declaramos que los Estados Financieros y sus notas, son razonablemente correctos y son responsabilidad del emisor".

C. KARINA NOHEMI QUINTERO DIAZ
PRESIDENTA/AUTORIZÓ

C.P. YANEIRA GUADALUPE NOLAZCO DIAZ
CONTADOR GENERAL/ELABORÓ

L.E.P. ABIGAIL DE JESUS MALDONADO JIMENEZ
COORDINADORA/Vo.Bo.

L.F.T.MARIA GUADALUPE MORALES VENTURA
DIRECTORA/REVISÓ

SISTEMA MUNICIPAL PARA EL DESARROLLO INTEGRAL DE LA SAN LUIS POTOSI

000007

Estado de Cambios en la Situación Financiera

Del 01/ene./2025 Al 31/dic./2025

(Cifras en Pesos)

Usr: Supervisor

Rep: rptEstadoCambiosSituacionFinanciera

Fecha y hora de Impresión: 26/ene./2026 10:44 a. m.

Concepto	Origen	Aplicación
ACTIVO	**$351,336.46**	**$108,746.47**
ACTIVO CIRCULANTE	**$0.00**	**$95,246.46**
EFECTIVO Y EQUIVALENTES	$0.00	$94,348.34
DERECHOS A RECIBIR EFECTIVO O EQUIVALENTES	$0.00	$898.12
DERECHOS A RECIBIR BIENES O SERVICIOS	$0.00	$0.00
INVENTARIOS	$0.00	$0.00
ALMACENES	$0.00	$0.00
ESTIMACIÓN POR PÉRDIDA O DETERIORO DE ACTIVOS CIRCULANTES	$0.00	$0.00
OTROS ACTIVOS CIRCULANTES	$0.00	$0.00
ACTIVO NO CIRCULANTE	**$351,336.46**	**$13,500.01**
INVERSIONES FINANCIERAS A LARGO PLAZO	$0.00	$0.00
DERECHOS A RECIBIR EFECTIVO O EQUIVALENTES A LARGO PLAZO	$0.00	$0.00
BIENES INMUEBLES, INFRAESTRUCTURA Y CONSTRUCCIONES EN PROCESO	$0.00	$0.00
BIENES MUEBLES	$0.00	$13,500.01
ACTIVOS INTANGIBLES	$0.00	$0.00
DEPRECIACIÓN, DETERIORO Y AMORTIZACIÓN ACUMULADA DE BIENES	$351,336.46	$0.00
ACTIVOS DIFERIDOS	$0.00	$0.00
ESTIMACIÓN POR PÉRDIDA O DETERIORO DE ACTIVOS NO CIRCULANTES	$0.00	$0.00
OTROS ACTIVOS NO CIRCULANTES	$0.00	$0.00
PASIVO	**$0.00**	**$95,986.68**
PASIVO CIRCULANTE	**$0.00**	**$95,986.68**
CUENTAS POR PAGAR A CORTO PLAZO	$0.00	$95,986.68
DOCUMENTOS POR PAGAR A CORTO PLAZO	$0.00	$0.00
PORCIÓN A CORTO PLAZO DE LA DEUDA PÚBLICA A LARGO PLAZO	$0.00	$0.00
TÍTULOS Y VALORES A CORTO PLAZO	$0.00	$0.00
PASIVOS DIFERIDOS A CORTO PLAZO	$0.00	$0.00
FONDOS Y BIENES DE TERCEROS EN GARANTÍA Y/O ADMINISTRACIÓN A CORTO PLAZO	$0.00	$0.00
PROVISIONES A CORTO PLAZO	$0.00	$0.00
OTROS PASIVOS A CORTO PLAZO	$0.00	$0.00
PASIVO NO CIRCULANTE	**$0.00**	**$0.00**
CUENTAS POR PAGAR A LARGO PLAZO	$0.00	$0.00
DOCUMENTOS POR PAGAR A LARGO PLAZO	$0.00	$0.00
DEUDA PÚBLICA A LARGO PLAZO	$0.00	$0.00
PASIVOS DIFERIDOS A LARGO PLAZO	$0.00	$0.00
FONDOS Y BIENES DE TERCEROS EN GARANTÍA Y/O ADMINISTRACIÓN A LARGO PLAZO	$0.00	$0.00
PROVISIONES A LARGO PLAZO	$0.00	$0.00
HACIENDA PÚBLICA/ PATRIMONIO	**$2,377,513.17**	**$2,524,116.48**
HACIENDA PÚBLICA/PATRIMONIO CONTRIBUIDO	**$0.00**	**$0.00**
APORTACIONES	$0.00	$0.00
DONACIONES DE CAPITAL	$0.00	$0.00
ACTUALIZACIÓN DE LA HACIENDA PÚBLICA/PATRIMONIO	$0.00	$0.00
HACIENDA PÚBLICA /PATRIMONIO GENERADO	**$2,377,513.17**	**$2,524,116.48**
RESULTADO DEL EJERCICIO (AHORRO/ DESAHORRO)	$2,377,513.17	$0.00
RESULTADOS DE EJERCICIOS ANTERIORES	$0.00	$2,524,116.48
REVALÚOS	$0.00	$0.00
RESERVAS	$0.00	$0.00
RECTIFICACIONES DE RESULTADOS DE EJERCICIOS ANTERIORES	$0.00	$0.00
EXCESO O INSUFICIENCIA EN LA ACTUALIZACIÓN DE LA HACIENDA PÚBLICA/ PATRIMONIO	**$0.00**	**$0.00**
RESULTADO POR POSICIÓN MONETARIA	$0.00	$0.00
RESULTADO POR TENENCIA DE ACTIVOS NO MONETARIOS	$0.00	$0.00

***Importe Basados en Saldos Iniciales**

SISTEMA MUNICIPAL PARA EL DESARROLLO INTEGRAL DE LA SAN LUIS POTOSI

Estado de Cambios en la Situación Financiera

Del 01/ene./2025 Al 31/dic./2025

(Cifras en Pesos)

Usr: Supervisor
Rep: rptEstadoCambiosSituacionFinanciera

Fecha y hora de Impresión: 26/ene./2026 10:44 a. m.

Concepto	Origen	Aplicación

"Bajo protesta de decir verdad declaramos que los Estados Financieros y sus notas, son razonablemente correctos y son responsabilidad del emisor".

C. KARINA NONEMI QUINTERO DIAZ
PRESIDENTA/AUTORIZÓ

C.P. YANEIRA GUADALUPE NOLAZCO DIAZ
CONTADOR GENERAL/ELABORÓ

L.E.P. ABIGAIL DE JESUS MALDONADO JIMENEZ
COORDINADORA/Vo.Bo.

L.F.T.MARIA GUADALUPE MORALES VENTURA
DIRECTORA/REVISÓ

*Importe Basados en Saldos Iniciales

SISTEMA MUNICIPAL PARA EL DESARROLLO INTEGRAL DE LA SAN LUIS POTOSI

Estado de Flujos de Efectivo

01/ene./2025 Al 31/dic./2025

(Cifras en Pesos)

Usr: Supervisor
Rep: rptEstadoFlujosEfectivo

Fecha y hora de Impresión: 26/ene./2026 10:57 a. m.

Concepto	2025	2024
FLUJOS DE EFECTIVO DE LAS ACTIVIDADES DE OPERACIÓN		
ORIGEN	**$24,231,727.53**	**$24,647,034.90**
IMPUESTOS	$0.00	$0.00
CUOTAS Y APORTACIONES DE SEGURIDAD SOCIAL	$0.00	$0.00
CONTRIBUCIONES DE MEJORAS	$0.00	$0.00
DERECHOS	$0.00	$0.00
PRODUCTOS	$149.24	$1,220.63
APROVECHAMIENTOS	$1,720,655.43	$2,113,893.02
INGRESOS POR VENTA DE BIENES Y PRESTACIÓN DE SERVICIOS	$1,451.19	$0.00
PARTICIPACIONES, APORTACIONES, CONVENIOS, INCENTIVOS DERIVADOS DE LA COLABORACIÓN FISCAL Y FONDOS DISTINTOS DE APORTACIONES	$0.00	$0.00
TRANSFERENCIAS, ASIGNACIONES, SUBSIDIOS Y SUBVENCIONES, Y PENSIONES Y JUBILACIONES	$22,500,000.00	$22,531,921.25
OTROS ORÍGENES DE OPERACIÓN	$9,471.67	$0.00
APLICACIÓN	**$24,120,236.78**	**$29,028,372.45**
SERVICIOS PERSONALES	$15,007,382.00	$15,310,379.85
MATERIALES Y SUMINISTRO	$1,753,251.02	$2,118,936.91
SERVICIOS GENERALES	$2,391,609.85	$2,656,934.94
TRANSFERENCIAS INTERNAS Y ASIGNACIONES AL SECTOR PÚBLICO	$0.00	$0.00
TRANSFERENCIAS AL RESTO DEL SECTOR PÚBLICO	$0.00	$0.00
SUBSIDIOS Y SUBVENCIONES	$0.00	$0.00
AYUDAS SOCIALES	$4,967,993.91	$6,631,002.74
PENSIONES Y JUBILACIONES	$0.00	$0.00
TRANSFERENCIAS A FIDEICOMISOS, MANDATOS Y OTROS ANÁLOGOS	$0.00	$0.00
TRANSFERENCIAS A LA SEGURIDAD SOCIAL	$0.00	$0.00
DONATIVOS	$0.00	$0.00
Tranferencias al exterior	$0.00	$0.00
PARTICIPACIONES	$0.00	$0.00
APORTACIONES	$0.00	$0.00
CONVENIOS	$0.00	$0.00
OTRAS APLICACIONES DE OPERACIÓN	$0.00	$2,311,118.01
FLUJOS NETOS DE EFECTIVO POR ACTIVIDADES DE OPERACIÓN	**$111,490.75**	**-$4,381,337.55**
FLUJOS DE EFECTIVO DE LAS ACTIVIDADES DE INVERSIÓN		
ORIGEN	**$0.00**	**$0.00**
BIENES INMUEBLES, INFRAESTRUCTURA Y CONSTRUCCIONES EN PROCESO	$0.00	$0.00
BIENES MUEBLES	$0.00	$0.00
OTROS ORÍGENES DE INVERSIÓN	$0.00	$0.00
APLICACIÓN	**$17,142.41**	**$105,676.30**
BIENES INMUEBLES, INFRAESTRUCTURA Y CONSTRUCCIONES EN PROCESO	$0.00	$0.00
BIENES MUEBLES	$17,142.41	$98,785.90
OTRAS APLICACIONES DE INVERSIÓN	$0.00	$6,890.40
FLUJOS NETOS DE EFECTIVO POR ACTIVIDADES DE INVERSIÓN	**-$17,142.41**	**-$105,676.30**
FLUJOS DE EFECTIVO DE LAS ACTIVIDADES DE FINANCIAMIENTO		
ORIGEN	**$0.00**	**$0.00**
ENDEUDAMIENTO NETO	$0.00	$0.00
INTERNO	$0.00	$0.00
EXTERNO	$0.00	$0.00
OTROS ORÍGENES DE FINANCIAMIENTO	$0.00	$0.00
APLICACIÓN	**$0.00**	**$0.00**
SERVICIOS DE LA DEUDA	$0.00	$0.00
INTERNO	$0.00	$0.00
EXTERNO	$0.00	$0.00
OTRAS APLICACIONES DE FINANCIAMIENTO	$0.00	$0.00
FLUJOS NETOS DE EFECTIVO POR ACTIVIDADES DE FINANCIAMIENTO	**$0.00**	**$0.00**
INCREMENTO/DISMINUCIÓN NETA EN EL EFECTIVO Y EQUIVALENTES AL EFECTIVO	**$94,348.34**	**-$4,487,013.85**
EFECTIVO Y EQUIVALENTES AL EFECTIVO AL INICIO DEL EJERCICIO	**$118,231.05**	**$4,605,244.90**

SISTEMA MUNICIPAL PARA EL DESARROLLO INTEGRAL DE LA SAN LUIS POTOSI

Estado de Flujos de Efectivo

01/ene./2025 Al 31/dic./2025

(Cifras en Pesos)

Usr: Supervisor
Rep: rptEstadoFlujosEfectivo

Fecha y hora de Impresión: 26/ene./2026 10:57 a. m.

Concepto	2025	2024
EFECTIVO Y EQUIVALENTES AL EFECTIVO AL FINAL DEL EJERCICIO	$212,579.39	$118,231.05

"Bajo protesta de decir verdad declaramos que los Estados Financieros y sus notas, son razonablemente correctos y son responsabilidad del emisor".

C. KARINA NOHEMI QUINTERO DIAZ

PRESIDENTA/AUTORIZÓ

C.P. YANEIRA GUADALUPE NOLAZCO DIAZ

CONTADOR GENERAL/ELABORÓ

L.E.P. ABIGAIL DE JESUS MALDONADO JIMENEZ

COORDINADORA/Vo.Bo.

L.F.T.MARIA GUADALUPE MORALES VENTURA

DIRECTORA/REVISÓ

SISTEMA MUNICIPAL PARA EL DESARROLLO INTEGRAL DE LA FAMILIA DE RIOVERDE
SAN LUIS POTOSI

Estado Analítico del Activo
Del 01/ene./2025 al 31/dic./2025
(Cifras en Pesos)

Usr: Supervisor
Rep: rptEstadoAnaliticoDeActivosYPasivos_R

Fecha y hora de Impresión: 26/ene./2026 11:00 a. m.

Concepto	Saldo Inicial	Cargos del periodo	Abonos del periodo	Saldo Final	Variación del Periodo
ACTIVO	**$5,048,888.23**	**$48,899,812.47**	**$49,142,402.46**	**$4,806,298.24**	**-$242,589.99**
ACTIVO CIRCULANTE	**$142,949.30**	**$48,882,063.05**	**$48,786,816.59**	**$238,195.76**	**$95,246.46**
EFECTIVO Y EQUIVALENTES	$118,231.05	$24,564,050.23	$24,469,701.89	$212,579.39	$94,348.34
DERECHOS A RECIBIR EFECTIVO O EQUIVALENTES	$21,218.25	$24,318,012.82	$24,317,114.70	$22,116.37	$898.12
DERECHOS A RECIBIR BIENES O SERVICIOS	$3,500.00	$0.00	$0.00	$3,500.00	$0.00
INVENTARIOS	$0.00	$0.00	$0.00	$0.00	$0.00
ALMACENES	$0.00	$0.00	$0.00	$0.00	$0.00
ESTIMACIÓN POR PÉRDIDA O DETERIORO DE ACTIVOS CIRCULANTES	$0.00	$0.00	$0.00	$0.00	$0.00
OTROS ACTIVOS CIRCULANTES	$0.00	$0.00	$0.00	$0.00	$0.00
ACTIVO NO CIRCULANTE	**$4,905,938.93**	**$17,749.42**	**$355,585.87**	**$4,568,102.48**	**-$337,836.45**
INVERSIONES FINANCIERAS A LARGO PLAZO	$0.00	$0.00	$0.00	$0.00	$0.00
DERECHOS A RECIBIR EFECTIVO O EQUIVALENTES A LARGO PLAZO	$0.00	$0.00	$0.00	$0.00	$0.00
BIENES INMUEBLES, INFRAESTRUCTURA Y CONSTRUCCIONES EN PROCESO	$0.00	$0.00	$0.00	$0.00	$0.00
BIENES MUEBLES	$5,427,264.51	$17,142.41	$3,642.40	$5,440,764.52	$13,500.01
ACTIVOS INTANGIBLES	$36,890.40	$0.00	$0.00	$36,890.40	$0.00
DEPRECIACIÓN, DETERIORO Y AMORTIZACIÓN ACUMULADA DE BIENES	-$558,215.98	$607.01	$351,943.47	-$909,552.44	-$351,336.46
ACTIVOS DIFERIDOS	$0.00	$0.00	$0.00	$0.00	$0.00
ESTIMACIÓN POR PÉRDIDA O DETERIORO DE ACTIVOS NO CIRCULANTES	$0.00	$0.00	$0.00	$0.00	$0.00
OTROS ACTIVOS NO CIRCULANTES	$0.00	$0.00	$0.00	$0.00	$0.00

"Bajo protesta de decir verdad declaramos que los Estados Financieros y sus notas, son razonablemente correctos y son responsabilidad del emisor".

C. KARINA NOHEMI QUINTERO DIAZ
PRESIDENTA/AUTORIZÓ

C.P. YANEIRA GUADALUPE NOLAZCO DIAZ
CONTADOR GENERAL/ELABORÓ

L.E.P. ABIGAIL DE JESUS MALDONADO JIMENEZ
COORDINADORA/Vo.Bo.

L.F.T.MARIA GUADALUPE MORALES VENTURA
DIRECTORA/REVISÓ

Notas a los Estados Financieros
Resumen del contenido de los Anexos de las Notas de Desglose

No. Anexo	Apartado	Rubro	Descripción del Anexo
C-07	I) Notas al Estado de Situación Financiera	Activo	Efectivo y Equivalentes
C-08			Derechos a Recibir Efectivo y Equivalentes y Bienes o Servicios a Recibir
C-09			Inversiones Financieras
C-10			Inversiones Financieras (Fideicomisos)
C-11			Bienes Muebles, Inmuebles e Intangibles
C-12			Estimaciones y Deterioros
C-13			Otros activos
C-14			Antigüedad de saldos de las cuentas y documentos por cobrar
C-15		Pasivo	Antigüedad de saldos de las cuentas y documentos por pagar
C-16			Fondos y Bienes de Terceros en Administración y/o en Garantía
C-17			Pasivos diferidos y otros
C-18	II) Notas al Estado de Actividades	Ingresos de Gestión	Ingresos de Gestión
C-19			Otros Ingresos y Beneficios
C-20		Gastos y Otras Pérdidas	Gastos, transferencias, subsidios, otras ayudas, participaciones y aportaciones, otros gastos y pérdidas extraordinarias e ingresos y gastos extraordinarios
C-21	III) Notas al Estado de Variación en la Hacienda Pública	Modificaciones al patrimonio	Modificaciones al Patrimonio Contribuido
C-22			Modificaciones al Patrimonio Generado
C-23	IV) Notas al Estado de Flujos de Efectivo	Efectivo y equivalentes	Flujo de efectivo
C-24			Detalle de las adquisiciones de bienes muebles e inmuebles realizadas durante el ejercicio
C-25			Conciliación de los Flujos de Efectivo Netos
C-26	V) Conciliación entre los ingresos presupuestarios y contables, así como entre los egresos presupuestarios y los gastos contables	Conciliación entre ingresos presupuestarios y contables, y los egresos presupuestarios y los gastos contables	Conciliación entre los ingresos presupuestarios y contables
C-27			Conciliación entre los Egresos Presupuestarios y los Gastos Contables

Anexo C-07

Notas a los Estados Financieros / Notas de Desglose
Notas al Estado de Situación Financiera
Activo
Efectivo y Equivalentes

Sistema Municipal para el Desarrollo Integral de la Familia de Rioverde, S.L.P.

Fondos con Afectación Específica

Cuenta	Nombre de la cuenta	Tipo	Monto
1112-04	Banbajio Cuenta 0402220690101	Bancos	212,579.39
		Total	212,579.39

Inversiones financieras

Cuenta	Nombre de la cuenta	Tipo	Monto	Clasificación a corto y largo plazo			
				Menor a 90 días	Menor a 180 días	Menor o igual a 365	Mayor a 365 días
		Total	0.00				

Bajo protesta de decir verdad declaramos que los Estados Financieros y sus notas, son razonablemente correctos y son responsabilidad del emisor.

C. KARINA NOHEMI QUINTERO DIAZ
PRESIDENTA DIF
AUTORIZO

C.P. YANEIRA GUADALUPE NOLAZCO DIAZ
CONTADOR GENERAL
ELABORO

L.F.T.MARIA GUADALUPE MORALES VENTURA
DIRECTORA
REVISÓ

L.E.P. ABIGAIL DE JESUS MALDONADO JIMENEZ
COORDINADORA
Vo.Bo.

000013

Notas a los Estados Financieros / Notas de Desglose
Notas al Estado de Situación Financiera
Activo
Derechos a Recibir Efectivo y Equivalentes y Bienes o Servicios a Recibir

Sistema Municipal para el Desarrollo Integral de la Familia de Rioverde, S.L.P.

Ingresos por Recuperar a Corto Plazo

Cuenta	Nombre de la cuenta	Monto	Importe pendiente de cobro					Montos sujetos a algún tipo de juicio	
			2025	2024	2023	2022	2021	Tipo	Factibilidad de cobro
1122	Cuentas por cobar a corto plazo	0.00	0.00	0.00	0.00	0.00	0.00	N/A	N/A
	Total	0.00							

Bajo protesta de decir verdad declaramos que los Estados Financieros y sus notas, son razonablemente correctos y son responsabilidad del emisor.

C. KARINA NOHEMI QUINTERO DIAZ
PRESIDENTA DIF
AUTORIZÓ

C.P. YANEIRA GUADALUPE NOLAZCO DIAZ
CONTADOR GENERAL
ELABORÓ

L.F.T.MARIA GUADALUPE MORALES VENTURA
DIRECTORA
REVISÓ

L.E.P. ABIGAIL DE JESUS MALDONADO JIMENEZ
COORDINADORA
Vo.Bo.

000014

Notas a los Estados Financieros / Notas de Desglose
Notas al Estado de Situación Financiera
Activo
Inversiones Financieras
Sistema Municipal para el Desarrollo Integral de la Familia de Rioverde, S.L.P.

Fideicomisos, Mandatos y Contratos Análogos

Cuenta	Nombre de la cuenta	Monto	Tipo	Características	Nombre del Fideicomiso	Objeto del Fideicomiso
	Total:	0.00				

NO APLICA

Nota: El Sistema Municipal para el Desarrollo Integral de la Familia de Rioverde, S.L.P. no cuenta con inversiones financieras durante el ejercicio

Bajo protesta de decir verdad declaramos que los Estados Financieros y sus notas, son razonablemente correctos y son responsabilidad del emisor.

C. KARINA NOHEMI QUINTERO DIAZ
PRESIDENTA DIF
AUTORIZÓ

C.P. YANEIRA GUADALUPE NOLAZCO DIAZ
CONTADOR GENERAL
ELABORÓ

L.F.T.MARIA GUADALUPE MORALES VENTURA
DIRECTORA
REVISÓ

L.E.P. ABIGAIL DE JESUS MALDONADO JIMENEZ
COORDINADORA
V°.B°.

SEDESOL

Notas a los Estados Financieros / Notas de Desglose
Notas al Estado de Situación Financiera
Activo
Inversiones Financieras (Fideicomisos)

Sistema Municipal para el Desarrollo Integral de la Familia de Rioverde, S.L.P.

Participaciones y Aportaciones de Capital

Cuenta	Nombre de la cuenta	Monto	Tipo	Ente público
	Total	0.00		

NO APLICA

Nota: El Sistema Municipal para el Desarrollo Integral de la Familia de Rioverde, S.L.P. no cuenta con participaciones y aportaciones de capital durante el ejercicio.

Bajo protesta de decir verdad declaramos que los Estados Financieros y sus notas, son razonablemente correctos y son responsabilidad del emisor.

C. KARINA NOHEMI QUINTERO DIAZ
PRESIDENTA DIF
AUTORIZÓ

C.P. YANEIRA GUADALUPE NOLAZCO DIAZ
CONTADOR GENERAL
ELABORÓ

L.F.T.MARIA GUADALUPE MORALES VENTURA
DIRECTORA
REVISÓ

L.E.P. ABIGAIL DE JESUS MALDONADO JIMENEZ
COORDINADORA
Vo.Bo.

Notas a los Estados Financieros / Notas de Desglose
Notas al Estado de Situación Financiera
Activo
Bienes Muebles, Inmuebles e Intangibles

Sistema Municipal para el Desarrollo Integral de la Familia de Rioverde, S.L.P.

Bienes Muebles e Inmuebles

Cuenta	Nombre de la Cuenta	Monto de Depreciación	Acumulada	Procedimiento	Caracteristicas
1235-01-34	Construccion y/o rehabilitacion de infra	0	0	Linea Recta	
1241-1-2007-	Muebles de Oficina y Estantería - Ejerc	0	0		
1241-1-2008-	Muebles de Oficina y Estantería - Ejerc	0	0		
1241-1-2009-	Escritorio madera modelo yaqui con ca	0	0		
1241-1-2011-	Archivero Metálico 3 gavetas	0	0		
1241-1-2011-	Archivero Metálico 3 gavetas	0	0		
1241-1-2013-	Mesa de trabajo 150X60cms	0	0		
1241-1-2013-	Mesa de trabajo 150X60cms	0	0		
1241-1-2013-	Mesa de trabajo 150X60cms	0	0		
1241-1-2013-	Mesa de trabajo 150X60cms	0	0		
1241-1-2013-	Mesa de trabajo 120X60cms	0	0		
1241-1-2013-	Mesa de trabajo 120X60cms	0	0		
1241-1-2013-	Sillas fijas de visita	0	0		
1241-1-2013-	Sillas fijas de visita	0	0		
1241-1-2013-	Silla operativa respaldo medio	0	0		
1241-1-2013-	Silla operativa respaldo medio	0	0		
1241-1-2013-	Silla operativa respaldo medio	0	0		
1241-1-2013-	Silla operativa respaldo medio	0	0		
1241-1-2013-	Silla operativa respaldo medio	0	0		
1241-1-2013-	Silla operativa respaldo medio	0	0		
1241-1-2013-	Silla operativa respaldo medio	0	0		
1241-1-2013-	1 Mesa de trabajo 150X60 cm	0	0		
1241-1-2013-	1 mesa alta 180X80cm	0	0		
1241-1-2013-	1 mesa alta 180X80cm	0	0		
1241-1-2013-	1 mesa alta 180X80cm	0	0		
1241-1-2013-	1 mesa alta 180X80cm	0	0		
1241-1-2013-	1 mesa alta 180X80cm	0	0		
1241-1-2013-	1 mesa de trabajo 90x60 cms	0	0		
1241-1-2013-	1 pata soporte 72 cms patin largo	0	0		
1241-1-2013-	1 archivero 3 gabetas 90cms	0	0		
1241-1-2013-	1 cubierta auxiliar izquierda	0	0		
1241-1-2013-	1 cubierta auxiliar izquierda	0	0		
1241-1-2013-	1 cubierta auxiliar izquierda	0	0		
1241-1-2013-	1 cubierta auxiliar izquierda	0	0		
1241-1-2013-	1 cubierta auxiliar izquierda	0	0		

000417

1241-1-2013-	1 cubierta auxiliar izquierda	0	0		
1241-1-2013-	12 sillas fijas de visita	0	0		
1241-1-2013-	1 cubierta recta 1.50 x 0.50 m	0	0		
1241-1-2013-	1 cubo centro 90x50 boleado 4 lados s	0	0		
1241-1-2013-	1 pedal alto fijo 2 gav fte lam 39x50x72	0	0		
1241-1-2017-	Silla Mesh con Brazos	0	0		
1241-1-2019-	4 Anaqueles de 5 repisas 56101700	0	0		
1241-1-2019-	4 Anaqueles de 5 repisas HIR-ANA-17	0	0		
1241-1-5111	Muebles de oficina y estantería	1324.5	12251.63	Linea Recta	
1241-1-9999-	Muebles de Oficina y Estantería - Ejerc	0	0		
1241-2-9999-	Muebles, excepto de oficinas y estante	0	0		
1241-3-2007-	Equipo de Cómputo y de Tecnologías	0	0		
1241-3-2008-	Equipo de Cómputo y de Tecnologías	0	0		
1241-3-2009-	Monitor LCD 17" AOC 716SWX S/N: 2	0	0		
1241-3-2009-	Impresora LaserJet HP P1005	0	0		
1241-3-2009-	Impresora LaserJet HP P1005	0	0		
1241-3-2009-	Impresora LaserJet HP P1006	0	0		
1241-3-2009-	PC Caja Negra. Dept Comunicación S	0	0		
1241-3-2009-	Monitor LCD 17" AOC	0	0		
1241-3-2010-	Teléfono alambrico Panasonic mod. KX	0	0		
1241-3-2011-	Teléfono Inalámbrico Phillips CD1551	0	0		
1241-3-2011-	Teléfono Inalámbrico Panasonic KX-T	0	0		
1241-3-2012-	iMac 27" intel core i5 quad core de 3.2	0	0		
1241-3-2012-	Laptop lenovo notebook B470E DC B9	0	0		
1241-3-2012-	Laptop lenovo notebook B470E DC B9	0	0		
1241-3-2012-	Impresora LaserJet P1102W	0	0		
1241-3-2012-	Impresora LaserJet P1102W	0	0		
1241-3-2012-	Impresora LaserJet P1102W	0	0		
1241-3-2012-	Teléfono Nakazaki 8028	0	0		
1241-3-2013-	Disco Duro externo adata 1 TB	0	0		
1241-3-2015-	Laptop Hacer Modelo Aspire V3-371	0	0		
1241-3-2015-	Computadora HP pavilion 500-405 con	0	0		
1241-3-2015-	Logitech teclado y mouse wireles sn:75	0	0		
1241-3-2015-	Router inalambrico TP-LINK TL-WR74	0	0		
1241-3-2015-	Regulador complet 8 contactos sn:628	0	0		
1241-3-2015-	Regulador complet 8 contactos sn:628	0	0		
1241-3-2015-	Regulador complet 8 contactos sn:628	0	0		
1241-3-2015-	Regulador complet 8 contactos sn:628	0	0		
1241-3-2015-	Regulador complet 8 contactos sn:628	0	0		
1241-3-2015-	Regulador complet 8 contactos sn:628	0	0		
1241-3-2015-	Regulador complet 8 contactos sn:628	0	0		
1241-3-2015-	Teléfono unilinea marca Panasonic	0	0		
1241-3-2015-	Teléfono unilinea marca Panasonic	0	0		
1241-3-2015-	Teléfono unilinea marca Panasonic	0	0		
1241-3-2015-	Teléfono unilinea marca Panasonic	0	0		
1241-3-2015-	Teléfono unilinea marca Panasonic	0	0		
1241-3-2015-	Teléfono unilinea marca Panasonic	0	0		
1241-3-2016-	Multifuncional CANON ImageClass MF	0	0		
1241-3-2016-	Multifuncional CANON ImageClass MF	0	0		

0000218

1241-3-2016-	Multifuncional EPSON L220 tinta contir	0	0		
1241-3-2016-	Multifuncional EPSON L220 tinta contir	0	0		
1241-3-2016-	Computadora de Escritorio HP Compa	0	0		
1241-3-2017-	Impresora Láser HP Laserjet Pro M12v	0	0		
1241-3-2017-	Impresora Láser HP Laserjet Pro M12v	0	0		
1241-3-2017-	Impresora Láser HP Laserjet Pro M12v	0	0		
1241-3-2017-	Computadora Laptop HP Modelo 15a4	0	0		
1241-3-2017-	Computadora Sutek A4000 3.2GHz, 4	0	0		
1241-3-2018-	Laptop HP Pavilion 15-BS001LA Serie	0	0		
1241-3-2018-	Laptop HP Pavilion 15-BS001LA	0	0		
1241-3-2018-	Laptop HP Pavilion 15-BS001LA	0	0		
1241-3-2018-	Escáner portátil Brother DS920dw	0	0		
1241-3-2018-	Multifuncional Brother T310	0	0		
1241-3-2018-	Multifuncional Brother T310	0	0		
1241-3-2018-	Multifuncional Brother T310	0	0		
1241-3-2018-	09 Computadoras Modelo Sutek A400	0	0		
1241-3-2018-	CPU Gab Acteck Dassel 500w	0	0		
1241-3-2019-	Impresora Multifuncional Inyeccion de	0	0		
1241-3-2019-	Laptop Lenovo V130-14IGM	0	0		
1241-3-2021-	Equipo de Computo Marca ACTECK c	0	0		
1241-3-2021-	Equipo de Cómputo Marca ACTECK K	0	0		
1241-3-2022-	Impresora Multifuncional Brother DCPT	847.61	3260.18	Linea Recta	
1241-3-2022-	LAPTOP LENOVO V15 IGLINTEL CEL	1788.79	31747.71	Linea Recta	
1241-3-5151	Equipo de cómputo y de tecnología de	11741.16	57875.59	Linea Recta	
1241-3-9999-	Equipo de Cómputo y de Tecnologías	0	0		
1241-9-2007-	Otros Mobiliarios y Equipos de Adminis	0	0		
1241-9-2008-	Otros Mobiliarios y Equipos de Adminis	0	0		
1241-9-2009-	Máquina de escribir semiportátil pulsad	0	0		
1241-9-2009-	Abanico industrial 56"	0	0		
1241-9-2009-	Abanico industrial 56"	0	0		
1241-9-2009-	Escalera de tijera	0	0		
1241-9-2009-	Escalera de tijera	0	0		
1241-9-2009-	Ventilador de pedestal	0	0		
1241-9-2009-	Ventilador de pedestal	0	0		
1241-9-2009-	Ventilador de pedestal	0	0		
1241-9-2009-	Ventilador de pedestal	0	0		
1241-9-2009-	Ventilador de pedestal	0	0		
1241-9-2010-	Ventilador de Piso 20"	0	0		
1241-9-2010-	Ventilador de pedestal LASKO	0	0		
1241-9-2010-	Ventilador de pedestal LASKO	0	0		
1241-9-2010-	Ventilador de pedestal LASKO	0	0		
1241-9-2010-	Ventilador de pedestal LASKO	0	0		
1241-9-2011-	Fax Panasonic KX-FP701 BOND.	0	0		
1241-9-2011-	Reloj checador modelo 125-QL4	0	0		
1241-9-2011-	6 Ventiladores de piso cycione	0	0		
1241-9-2012-	Escalera Cuprum de tijera y extensión	0	0		
1241-9-2013-	Ventilador MY TEK 20" pared	0	0		
1241-9-2013-	Ventilador MY TEK 20" pared	0	0		
1241-9-2013-	Ventilador MY TEK 20" pared	0	0		

000019

1241-9-2013-	Ventilador Mytek 20" Pared	0	0		
1241-9-2013-	Ventilador Mytek 20" Pared	0	0		
1241-9-2014-	Plantalla Sharp 40". LED AQUOS 39 L	0	0		
1241-9-2019-	Lavadora-secadora 18 BCO.WD18WN	0	0		
1241-9-5191	Otros mobiliarios y equipos de adminis	61755.96	138973.91	Linea Recta	
1241-9-9999-	Otros Mobiliarios y Equipos de Adminis	0	0		
1242-1-2007-	Equipos y Aparatos Audiovisuales 200	0	0		
1242-1-2013-	Bocinas	0	0		
1242-1-2014-	Videoproyector lenovo ideacen tre aio	0	0		
1242-1-2014-	Bafle amplificador 15, 3200w con rep i	0	0		
1242-1-2015-	Bocina Bafle 15 300W Batería recarga	0	0		
1242-1-2015-	Proyector Nenq MS504	0	0		
1242-1-5211	Equipos y aparatos audiovisuales	5455.72	17468.25	Linea Recta	
1242-3-2008-	Cámaras Fotográficas y de Video 2008	0	0		
1242-3-2009-	Camaras BENQ con memoria sd 2 gb	0	0		
1242-3-2009-	Camaras BENQ con memoria sd 2 gb	0	0		
1242-3-2011-	Cámara fotográfica Sony 400GR	0	0		
1242-3-2012-	Camara Fotografica Canon 1 eos 1d C	0	0		
1242-3-2013-	Cámara Digital Nikon modelo coolpix 5	0	0		
1242-3-2013-	Cámara Sony Cybershot DSW-W610	0	0		
1242-3-2013-	Cámara digital Samsumg 16.1 megapi	0	0		
1242-3-2013-	Cámara Fotográfica Canon A3400	0	0		
1242-3-2017-	Cámara digital Sony W830 color plata	0	0		
1242-3-2022-	Cámara RPG T7 18.55 IS MEX con EF	580.61	6375.59	Linea Recta	
1242-3-5231	Cámaras Fotográficas y de Video	13331.67	48398.8	Linea Recta	
1242-3-9999-	Cámaras Fotográficas y de Video Ej. A	0	0		
1242-9-2007-	Otro Mobiliario y Equipo Educacional y	0	0		
1242-9-2016-	Prueba psicométrica WISC IV Maletín	0	0		
1242-9-2017-	Hi-Rise DollHouse and Furniture Set (C	0	0		
1242-9-2017-	Prueba de Inventario de Evaluacion de	0	0		
1242-9-2017-	Pelota Bosu	0	0		
1242-9-2018-	Hi-Rise DollHouse and Furniture Set (C	0	0		
1242-9-9999-	Otro Mobiliario y Equipo Educacional y	0	0		
1243-1-2008-	Equipo Médico y de Laboratorio 2008	0	0		
1243-1-2009-	Parafinero Mod.PARABATH HY-24050	0	0		
1243-1-2009-	Compresero Mod. M2 CHATANOOGA	0	0		
1243-1-2010-	MCP-114 Multicormat plus ns 3091 cor	0	0		
1243-1-2010-	Lámpara de luz infrarroja	0	0		
1243-1-2011-	Electroestimulador chatanooga con kit	0	0		
1243-1-2013-	Bases para Terapia	0	0		
1243-1-2013-	Bases para Terapia	0	0		
1243-1-2013-	Bases para Masajes	0	0		
1243-1-2013-	Librero	0	0		
1243-1-2013-	Repisa	0	0		
1243-1-2013-	Repisa	0	0		
1243-1-2013-	Repisa	0	0		
1243-1-2013-	Mueble de Escritorio	0	0		
1243-1-2013-	Bascula analizador Composición Corp	0	0		
1243-1-2013-	Combo MCA CH-Modo Intelec Mobile s	0	0		

0000020

1243-1-2013-	Caminadora Crosswalk	0	0		
1243-1-2013-	Rack de Acero 5 Repisas	0	0		
1243-1-2013-	Carrito Multiusos cromado 3 repisas	0	0		
1243-1-2013-	Marco con Espejo de 1.50 x 60 en Mac	0	0		
1243-1-2013-	Estuche de Diagnostico Médico (explor	0	0		
1243-1-2014-	Compresero cal mca ch mod M2 C/12	0	0		
1243-1-2014-	Combo mca ch MOD ADVANCE Mono	0	0		
1243-1-2015-	Combo Mca CH mod advance monocr	0	0		
1243-1-2018-	Intelect Advanced Combo Monocromát	0	0		
1243-1-2018-	Intelect Advanced Combo Monocromát	0	0		
1243-1-2018-	Kit puntual para alto voltaje C-79977	0	0		
1243-1-2019-	Kit puntual para alto voltaje C-79977	0	0		
1243-1-2020-	Intelect Advanced Combo Monocromat	0	0		
1243-1-2020-	Intelect Advanced Combo Monocromat	0	0		
1243-1-2022-	Barras Paralelas con Plataforma de 2.1	3309.98	10757.43	Linea Recta	
1243-1-2022-	Timón de Hombro	1475	4793.76	Linea Recta	
1243-1-2022-	Cabezal de 5 cm2 para Ultrasonido Int	4107.23	36965.03	Linea Recta	
1243-1-5311	Robotin (silla dental)	1125	1125	Linea Recta	
1243-1-9999-	Equipo Médico y de Laboratorio Ej ant	0	0		
1244-1-2013-	Chevrolet Express van 2004 serie 1GA	0	0		
1244-1-2013-	Nissan Doble Cabina Manual 2004 seri	0	0		
1244-1-2013-	Nissan Tsuru 2004 serie 3N1EB31S54	0	0		
1244-1-2013-	Nissan Doble Cabina 2004 serie 3N6C	0	0		
1244-1-2013-	Dodge Verna Gl Std 2006 Serie KMHC	0	0		
1244-1-2013-	Nissan NP300 2009 serie 3N6DD23T8	0	0		
1244-1-2014-	Nissan NP300 2014 serie 3N6DD25T6	0	0		
1244-1-2019-	Honda City LX 2019 LUCGM6547K310	0	0		
1244-1-2019-	Toyota Hilux Cabina Sencilla 2019 MR0EX8CB8K1405101		0		
1244-1-2019-	Toyota Hilux Doble Cabina 2019 MR0E	0	0		
1244-1-2020-	Toyota Hiace 2020 TS	0	0		
1244-1-2022-	FRONTIER SE TM AC 23	98860	395440	Linea Recta	
1244-1-2023-	HONDA CITY 2023	37090	355445.83	Linea Recta	
1244-1-2023-	TOYOTA HILUX 2023	102800	471166.67	Linea Recta	
1244-1-2023-	MOTOCICLETA FT125	3599.8	16199.1	Linea Recta	
1244-1-5411	Vehículos y equipo terrestre	0	0		
1244-9-2013-	Motocicleta Honda Wave 100 2010 Se	0	0		
1246-1-2012-	Podadora Truper 20" modelo P-148-20	0	0		
1246-1-2012-	Desbrozador Truper tipo Bici 30 CC m	0	0		
1246-1-2016-	Desmalezadora Truper a Gasolina 43C	0	0		
1246-4-2018-	Aire acondicionado tipo mini split marc	0	0		
1246-4-5641	Sistemas de aire acondicionado, calefa	2750.44	26477.57	Linea Recta	
1246-5-2019-	Central Telef. Panasonic Modelo KX-H	0	0		
1246-7-2018	Sierra circular DEWALT	0	0		
		351943.47	1634722.05		

Cuenta	Nombre de la Cuenta	Saldo Inicial del Ejercicio	Saldo Final del Ejercicio	Flujo	Criterio
Activos Intangibles					

1260080

1251-0-2013-	Sistema administrativo de Contabilidad Gubernamental SACG5	0.00	0.00		
1251-0-2014-	Actualización Sistema Administrativo de Contabilidad Gubernamental SAGC5	0.00	0.00		
1251-0-2017-	Sistema Automatizado de Administracion y Contabilidad Gubernamental SAACG.NET	0.00	0.00		
Activos Diferidos					
Amortización Acumulada					
	Total:	**0.00**	**0.00**	**0.00**	

Bajo protesta de decir verdad declaramos que los Estados Financieros y sus notas, son razonablemente correctos y son responsabilidad del emisor.

C. KARINA NOHEMI QUINTERO DIAZ
PRESIDENTA DIF
AUTORIZÓ

C.P. YANEIRA GUADALUPE NOLAZCO DIAZ
CONTADOR GENERAL
ELABORÓ

L.F.T.MARIA GUADALUPE MORALES VENTURA
DIRECTORA
REVISÓ

L.E.P. ABIGAIL DE JESUS MALDONADO JIMENEZ
COORDINADORA
Vo.Bo.

Notas a los Estados Financieros / Notas de Desglose
Notas al Estado de Situación Financiera
Activo
Estimaciones y Deterioros

Sistema Municipal para el Desarrollo Integral de la Familia de Rioverde, S.L.P.

Texto y Formato Libre

Cuenta	Criterios para la Determinación de las Estimaciones	Observaciones
(especificar otras)		

NO APLICA

Nota: el Sistema Municipal para el Desarrollo Integral de la Familia de Rioverde, S.L.P. no determinó estimaciones y deterioros

Bajo protesta de decir verdad declaramos que los Estados Financieros y sus notas, son razonablemente correctos y son responsabilidad del emisor.

C. KARINA NOHEMI QUINTERO DIAZ
PRESIDENTA DIF
AUTORIZÓ

C.P. YANEIRA GUADALUPE NOLAZCO DIAZ
CONTADOR GENERAL
ELABORÓ

L.F.T.MARIA GUADALUPE MORALES VENTURA
DIRECTORA
REVISÓ

L.E.P. ABIGAIL DE JESUS MALDONADO JIMENEZ
COORDINADORA
Vo.Bo.

Notas a los Estados Financieros / Notas de Desglose
Notas al Estado de Situación Financiera
Activo
Otros activos

Sistema Municipal para el Desarrollo Integral de la Familia de Rioverde, S.L.P.

Cuenta	Nombre de la cuenta	Monto	Características
	NO APLICA		
	Total:	**0.00**	

Nota: el Sistema Municipal para el Desarrollo Integral de la Familia de Rioverde, S.L.P., no cuenta con otros activos

Bajo protesta de decir verdad declaramos que los Estados Financieros y sus notas, son razonablemente correctos y son responsabilidad del emisor.

C. KARINA NOHEMI QUINTERO DIAZ
PRESIDENTA DIF
AUTORIZÓ

C.P. YANEIRA GUADALUPE NOLAZCO DIAZ
CONTADOR GENERAL
ELABORÓ

L.F.T.MARIA GUADALUPE MORALES VENTURA
DIRECTORA
REVISÓ

L.E.P. ABIGAIL DE JESUS MALDONADO JIMENEZ
COORDINADORA
Vo.Bo.

Notas a los Estados Financieros / Notas de Desglose
Notas al Estado de Situación Financiera
Activo
Antigüedad de saldos de las cuentas y documentos por cobrar

Sistema Municipal para el Desarrollo Integral de la Familia de Rioverde, S.L.P.

Cuenta	Nombre de la cuenta	Saldo al 31 de diciembre de 2025	Antigüedad				Factibilidad de cobro
			Menor a 90 días	Menor a 180 días	Menor o igual a 365	Mayor a 365 días	
1123	Deudores Diversos	21,928.76			21,928.76		
1129-02	Subsidio al empleo	187.61			187.61		
1131-01	Anticipo a proveedores	3,500.00			3,500.00		
	Total	**25,616.37**					

Bajo protesta de decir verdad declaramos que los Estados Financieros y sus notas, son razonablemente correctos y son responsabilidad del emisor.

C. KARINA NOHEMI QUINTERO DIAZ
PRESIDENTA DIF
AUTORIZÓ

C.P. YANEIRA GUADALUPE NOLAZCO DIAZ
CONTADOR GENERAL
ELABORÓ

L.F.T.MARIA GUADALUPE MORALES VENTURA
DIRECTORA
REVISÓ

L.E.P. ABIGAIL DE JESUS MALDONADO JIMENEZ
COORDINADORA
Vo.Bo.

Notas a los Estados Financieros / Notas de Desglose
Notas al Estado de Situación Financiera
Pasivo
Antigüedad de saldos de las cuentas y documentos por pagar

Sistema Municipal para el Desarrollo Integral de la Familia de Rioverde, S.L.P.

Cuenta	Nombre de la cuenta	Saldo al 31 de diciembre de 2025	Antigüedad				Factibilidad de pago
			Menor a 90 días	Menor a 180 días	Menor o igual a 365	Mayor a 365 días	
2112	Proveedores por pagar a corto plazo	190.00	190.00				
2117	Retenciones y contribuciones por pagar a corto plazo	296,117.75	318,388.44				
2115-4415	Ayudas tecnicas y funcionales	2,937.60	2,937.60				
2119-010	Acreedores diversos	19,143.09	19,143.09				
	Total	**318,388.44**					

Bajo protesta de decir verdad declaramos que los Estados Financieros y sus notas, son razonablemente correctos y son responsabilidad del emisor.

C. KARINA NOHEMI QUINTERO DIAZ
PRESIDENTA DIF
AUTORIZÓ

C.P. YANEIRA GUADALUPE NOLAZCO DIAZ
CONTADOR GENERAL
ELABORÓ

L.F.T.MARIA GUADALUPE MORALES VENTURA
DIRECTORA
REVISÓ

L.E.P. ABIGAIL DE JESUS MALDONADO JIMENEZ
COORDINADORA
Vo.Bo.

Notas a los Estados Financieros / Notas de Desglose
Notas al Estado de Situación Financiera
Pasivo
Fondos y Bienes de Terceros en Administración y/o en Garantía

Sistema Municipal para el Desarrollo Integral de la Familia de Rioverde, S.L.P.

Cuenta	Nombre de la cuenta	Monto	Naturaleza	Características	Clasificación	
					Corto plazo	Largo plazo
2160	Fondos y Bienes de terceros en garantia y/o administracion	3,179.24	Particular	Pendiente de enterar al Poder Judicial del Estado de SLP	3,179.29	
	Total	**3,179.24**				

Bajo protesta de decir verdad declaramos que los Estados Financieros y sus notas, son razonablemente correctos y son responsabilidad del emisor.

C. KARINA NOHEMI QUINTERO DIAZ
PRESIDENTA DIF
AUTORIZÓ

C.P. YANEIRA GUADALUPE NOLAZCO DIAZ
CONTADOR GENERAL
ELABORÓ

L.F.T.MARIA GUADALUPE MORALES VENTURA
DIRECTORA
REVISÓ

L.E.P. ABIGAIL DE JESUS MALDONADO JIMENEZ
COORDINADORA
Vo.Bo.

220027

Notas a los Estados Financieros / Notas de Desglose
Notas al Estado de Situación Financiera
Pasivo
Pasivos diferidos y otros

Sistema Municipal para el Desarrollo Integral de la Familia de Rioverde, S.L.P.

Cuenta	Nombre de la cuenta	Tipo	Monto	Naturaleza	Características
	Total		0.00		

NO APLICA

Nota: el Sistema Municipal para el Desarrollo Integral de la Familia de Rioverde, S.L.P., no cuenta con pasivos diferidos y otros

Bajo protesta de decir verdad declaramos que los Estados Financieros y sus notas, son razonablemente correctos y son responsabilidad del emisor.

C. KARINA NOHEMI QUINTERO DIAZ
PRESIDENTA DIF
AUTORIZÓ

C.P. YANEIRA GUADALUPE NOLAZCO DIAZ
CONTADOR GENERAL
ELABORÓ

L.F.T.MARIA GUADALUPE MORALES VENTURA
DIRECTORA
REVISÓ

L.E.P. ABIGAIL DE JESUS MALDONADO JIMENEZ
COORDINADORA
Vo.Bo.

8260003

Notas a los Estados Financieros / Notas de Desglose
Notas al Estado de Actividades
Ingresos de Gestión

Sistema Municipal para el Desarrollo Integral de la Familia de Rioverde, S.L.P.

Cuenta	Nombre de la cuenta	Monto	Naturaleza	Características
4151-01-01	Intereses ganados	149.24	Municipal	Intereses
4169-01	Consultas psicologicas	57,240.00	Municipal	Cuota
4169-03	Traslado de pacientes	243,164.50	Municipal	Cuota
4169-04	Terapias UBR	716,620.00	Municipal	Cuota
4169-05	Consultas medicas UBR	218,000.00	Municipal	Cuota
4169-06	Centro asisstencia de desarrollo infantil	29,200.00	Municipal	Cuota
4169-07	Otras Cuotas	2,648.19	Municipal	Cuota
4169-08	Donativos	142,592.74	Municipal	Cuota
4169-10	Recoleccion efectivo baños publicos	311,190.00	Municipal	Cuota
4221-01	Transferencias municipio de Rioverde	22,500,000.00	Municipal	Transferencia municipio
	Total	**24,220,804.67**		

Bajo protesta de decir verdad declaramos que los Estados Financieros y sus notas, son razonablemente correctos y son responsabilidad del emisor.

C. KARINA NOHEMI QUINTERO DIAZ
PRESIDENTA DIF
AUTORIZÓ

C.P. YANEIRA GUADALUPE NOLAZCO DIAZ
CONTADOR GENERAL
ELABORÓ

L.F.T.MARIA GUADALUPE MORALES VENTURA
DIRECTORA
REVISÓ

L.E.P. ABIGAIL DE JESUS MALDONADO JIMENEZ
COORDINADORA
Vo.Bo.

Notas a los Estados Financieros / Notas de Desglose
Notas al Estado de Actividades
Otros Ingresos y Beneficios

Sistema Municipal para el Desarrollo Integral de la Familia de Rioverde, S.L.P.

Cuenta	Nombre de la cuenta	Tipo	Naturaleza	Características
4151-01-01	Intereses ganados	1,451.29	particular	Ingresos povenientes por intereses netos devengados
	Total	**1,451.29**		

Bajo protesta de decir verdad declaramos que los Estados Financieros y sus notas, son razonablemente correctos y son responsabilidad del emisor.

C. KARINA NOHEMI QUINTERO DIAZ
PRESIDENTA DIF
AUTORIZÓ

C.P. YANEIRA GUADALUPE NOLAZCO DIAZ
CONTADOR GENERAL
ELABORÓ

L.F.T.MARIA GUADALUPE MORALES VENTURA
DIRECTORA
REVISÓ

L.E.P. ABIGAIL DE JESUS MALDONADO JIMENEZ
COORDINADORA
Vo.Bo.

Notas a los Estados Financieros / Notas de Desglose
Notas al Estado de Actividades
Gastos y Otras Pérdidas
Gastos, transferencias, subsidios, otras ayudas, participaciones y aportaciones, otros gastos y pérdidas extraordinarias e ingresos y gastos extraordinarios

Sistema Municipal para el Desarrollo Integral de la Familia de Rioverde, S.L.P.

Cuenta	Nombre de la cuenta	Monto	% Gasto	Explicación
5110	Servicios Personales	15,007,382.00	0.62	Representa el monto de lo erogado por el pago de remuneraciones a los trabajadores, de acuerdo con el tabulador de sueldos y salarios aprobado por la junta de gobierno.
5120	Materiales y Suministros	1,709,552.28	0.07	Representa el monto que se destino para el pago de materiales y suministros necesarios para el desempeño de las actividades de esta institución
5130	Servicios Generales	2,391,609.85	0.10	Durante el ejercicio se destino el 10% para el concepto de honorarios
5240	Ayudas Sociales	4,908,978.58	0.20	Se destinó el 20% para el apoyo de personas con diversos apoyos asignados a las personas vulnerables.

Notas a los Estados Financieros / Notas de Desglose
Notas al Estado de Actividades
Gastos y Otras Pérdidas
Gastos, transferencias, subsidios, otras ayudas, participaciones y aportaciones, otros gastos y pérdidas extraordinarias e ingresos y gastos extraordinarios

Sistema Municipal para el Desarrollo Integral de la Familia de Rioverde, S.L.P.

Cuenta	Nombre de la cuenta	Monto	% Gasto	Explicación
5510	Estimaciones, Depreciaciones, deterioros	351,336.46	0.01	Representa el monto estimado de las depreciaciones de los activos adquiridos en el ejercicio
	Total	**24,368,859.17**		

Bajo protesta de decir verdad declaramos que los Estados Financieros y sus notas, son razonablemente correctos y son responsabilidad del emisor.

C. KARINA NOHEMI QUINTERO DIAZ
PRESIDENTA DIF
AUTORIZÓ

C.P. YANEIRA GUADALUPE NOLAZCO DIAZ
CONTADOR GENERAL
ELABORÓ

L.F.T.MARIA GUADALUPE MORALES VENTURA
DIRECTORA
REVISÓ

L.E.P. ABIGAIL DE JESUS MALDONADO JIMENEZ
COORDINADORA
Vo.Bo.

000382

Notas a los Estados Financieros / Notas de Desglose
Notas al Estado de Variación en la Hacienda Pública
Modificaciones al Patrimonio Contribuido

Sistema Municipal para el Desarrollo Integral de la Familia de Rioverde, S.L.P.

Cuenta	Nombre de la cuenta	Saldo Inicial	Saldo Final	Modificación	Tipo	Naturaleza
	Total	0.00				

NO APLICA

Nota: Durante el ejercicio 2025 el Sistema Municipal para el Desarrollo Integral de la Familia de Rioverde, S.L.P. no tuvo modificaciones al patrimonio contribuido.

Bajo protesta de decir verdad declaramos que los Estados Financieros y sus notas, son razonablemente correctos y son responsabilidad del emisor.

C. KARINA NOHEMI QUINTERO DIAZ
PRESIDENTA DIF
AUTORIZÓ

C.P. YANEIRA GUADALUPE NOLAZCO DIAZ
CONTADOR GENERAL
ELABORÓ

L.F.T.MARIA GUADALUPE MORALES VENTURA
DIRECTORA
REVISÓ

L.E.P. ABIGAIL DE JESUS MALDONADO JIMENEZ
COORDINADORA
Vo.Bo.

Notas a los Estados Financieros / Notas de Desglose
Notas al Estado de Variación en la Hacienda Pública
Modificaciones al Patrimonio Generado

Sistema Municipal para el Desarrollo Integral de la Familia de Rioverde, S.L.P.

Cuenta	Nombre de la cuenta	Saldo Inicial	Saldo Final	Modificación	Tipo	Naturaleza
3210	Resultado del ejercicio (ahorro/desahorro)	-2,524,116.48	2,377,513.17	146,603.31	Municipal	Resultado del ejercicio
3220	Resultado de ejercicios anteriores	7,155,450.35	-2,524,116.48	4,631,333.87	Municipal	Resultado del ejercicio
	Total	**4,631,333.87**				

Bajo protesta de decir verdad declaramos que los Estados Financieros y sus notas, son razonablemente correctos y son responsabilidad del emisor.

C. KARINA NOHEMI QUINTERO DIAZ
PRESIDENTA DIF
AUTORIZÓ

C.P. YANEIRA GUADALUPE NOLAZCO DIAZ
CONTADOR GENERAL
ELABORÓ

L.F.T.MARIA GUADALUPE MORALES VENTURA
DIRECTORA
REVISÓ

L.E.P. ABIGAIL DE JESUS MALDONADO JIMENEZ
COORDINADORA
Vo.Bo.

Anexo C-23

Notas a los Estados Financieros / Notas de Desglose
Notas al Estado de Flujos de Efectivo
Efectivo y Equivalentes
Flujo de Efectivo

Sistema Municipal para el Desarrollo Integral de la Familia de Rioverde, S.L.P.

Cuenta	Concepto	2025	2024
Efectivo en bancos - Tesorería			
1112-04	Banbajio Cuenta 0402220690101	212,579.39	118,231.05
Efectivo en bancos - Dependencias			
Inversiones Temporales (hasta 3 meses)			
Fondos con afectación específica			
Depósitos de Fondos de Terceros y otros			
	Total efectivo y equivalentes	**212,579.39**	**118,231.05**

Bajo protesta de decir verdad declaramos que los Estados Financieros y sus notas, son razonablemente correctos y son responsabilidad del emisor.

C. KARINA NOHEMI QUINTERO
DIAZ
PRESIDENTA DIF
AUTORIZÓ

C.P. YANEIRA GUADALUPE NOLAZCO
DIAZ
CONTADOR GENERAL
ELABORÓ

L.F.T.MARIA GUADALUPE MORALES VENTURA
DIRECTORA
REVISÓ

L.E.P. ABIGAIL DE JESUS MALDONADO JIMENEZ
COORDINADORA
Vo.Bo.

000035

Notas a los Estados Financieros / Notas de Desglose
Notas al Estado de Flujos de Efectivo
Detalle de las adquisiciones de bienes muebles e inmuebles realizadas durante el ejercicio 2025

Sistema Municipal para el Desarrollo Integral de la Familia de Rioverde, S.L.P.

Bienes Muebles

Número de la cuenta contable	Nombre de la cuenta contable	Fecha de adquisición	Descripción de la adquisición	Costo total del bien mueble adqurido	Uso o destino	Importe pagado en el ejercicio
1243-1-5311	INSTRUMENTAL MEDIC	17/07/2025	ROBOTIN DENTAL (SILLA	13500.01	DEPARTAMENT	13500.01

Bienes Inmuebles

Número de la cuenta contable	Nombre de la cuenta contable	Fecha de adquisición	Descripción del inmueble adquirido	Costo total del bien inmueble adquirido	Ubicación del bien	Importe pagado en el ejercicio

NO APLICA

Nota: Durante el ejercicio 2025 el Sistema Municipal para el Desarrollo Integral de la Familia de Rioverde, S.L.P. no tuvo adquisicion de bienes inmuebles
Bajo protesta de decir verdad declaramos que los Estados Financieros y sus notas, son razonablemente correctos y son responsabilidad del emisor.

C. KARINA NOHEMI QUINTERO DIAZ
PRESIDENTA DIF
AUTORIZÓ

C.P. YANEIRA GUADALUPE NOLAZCO DIAZ
CONTADOR GENERAL
ELABORÓ

L.F.T.MARIA GUADALUPE MORALES VENTURA
DIRECTORA
REVISÓ

L.E.P. ABIGAIL DE JESUS MALDONADO JIMENEZ
COORDINADORA
Vo.Bo.

Anexo C-25

Notas a los Estados Financieros / Notas de Desglose
Notas al Estado de Flujos de Efectivo

Conciliación de los Flujos de Efectivo Netos de las Actividades de Operación y la cuenta de Ahorro/Desahorro antes de Rubros Extraordinarios

Sistema Municipal para el Desarrollo Integral de la Familia de Rioverde, S.L.P.

	2025	2024
Ahorro/Desahorro antes de rubros Extraordinarios	**0**	**7224436.86**
Movimientos de partidas (o rubros) que no afectan al efectivo.	0	0
Depreciación	351336.46	347540.2967
Amortización	0	0
Incrementos en las provisiones	0	0
Incremento en inversiones producido por revaluación	0	0
Ganancia/pérdida en venta de propiedad, planta y equipo	0	0
Incremento en cuentas por cobrar	0	
Partidas extraordinarias	0	0

Bajo protesta de decir verdad declaramos que los Estados Financieros y sus notas, son razonablemente correctos y son responsabilidad del emisor.

C. KARINA NOHEMI QUINTERO DIAZ
PRESIDENTA DIF
AUTORIZÓ

C.P. YANEIRA GUADALUPE NOLAZCO DIAZ
CONTADOR GENERAL
ELABORÓ

L.F.T.MARIA GUADALUPE MORALES VENTURA
DIRECTORA
REVISÓ

L.E.P. ABIGAIL DE JESUS MALDONADO JIMENEZ
COORDINADORA
Vo.Bo.

Anexo C-26

Notas a los Estados Financieros / Notas de Desglose
Conciliación entre los ingresos presupuestarios y contables
Correspondiente del 1 de enero al 31 de diciembre de 2025
(Cifras en pesos)

Sistema Municipal para el Desarrollo Integral de la Familia de Rioverde, S.L.P.

1. Ingresos Presupuestarios		**24,222,255.86**
2. Más ingresos contables no presupuestarios		0.00
Incremento por variación de inventarios		
Disminución del exceso de estimaciones por pérdida o deterioro u obsolescencia		
Disminución del exceso de provisiones		
Otros ingresos y beneficios varios		
Otros ingresos contables no presupuestarios		
3. Menos ingresos presupuestarios no contables		0.00
Productos de capital		
Aprovechamientos capital		
Ingresos derivados de financiamientos		
Otros Ingresos presupuestarios no contables		
4. Ingresos Contables (4 = 1 + 2 - 3)		**24,222,255.86**

Bajo protesta de decir verdad declaramos que los Estados Financieros y sus notas, son razonablemente correctos y son responsabilidad del emisor.

C. KARINA NOHEMI QUINTERO DIAZ
PRESIDENTA DIF
AUTORIZÓ

C.P. YANEIRA GUADALUPE NOLAZCO DIAZ
CONTADOR GENERAL
ELABORÓ

L.F.T.MARIA GUADALUPE MORALES VENTURA
DIRECTORA
REVISÓ

L.E.P. ABIGAIL DE JESUS MALDONADO JIMENEZ
COORDINADORA
Vo.Bo.

Anexo C-27

Notas a los Estados Financieros / Notas de Desglose
Conciliación entre los Egresos Presupuestarios y los Gastos Contables
Correspondiente del 1 de enero al 31 de diciembre de 2025
(Cifras en pesos)

Sistema Municipal para el Desarrollo Integral de la Familia de Rioverde, S.L.P.

1. Total de egresos (presupuestarios)		**24,031,022.72**
2. Menos egresos presupuestarios no contables		**1,723,052.29**
Mobiliario y equipo de administración	3,642.40	
Mobiliario y equipo educacional y recreativo	1,705,909.88	
Equipo e instrumental médico y de laboratorio	13,500.01	
Vehículos y equipo de transporte		
Equipo de defensa y seguridad		
Maquinaria, otros equipos y herramientas		
Activos biológicos		
Bienes inmuebles		
Activos intangibles		
Obra pública en bienes propios		
Acciones y participaciones de capital		
Compra de títulos y valores		
Inversiones en fideicomisos, mandatos y otros análogos		
Provisiones para contingencias y otras erogaciones especiales		
Amortización de la deuda publica		
Adeudos de ejercicios fiscales anteriores (ADEFAS)		
Otros Egresos Presupuestales No Contables		
3. Más gastos contables no presupuestales		**2,060,888.74**
Estimaciones, depreciaciones, deterioros, obsolescencia y amortizaciones	351,336.46	
Provisiones		
Disminución de inventarios		
Aumento por insuficiencia de estimaciones por pérdida o deterioro u obsolescencia		
Aumento por insuficiencia de provisiones		
Otros Gastos	1,709,552.28	
Otros Gastos Contables No Presupuestales		
4. Total de Gasto Contable (4 = 1 - 2 + 3)		**24,368,859.17**

Bajo protesta de decir verdad declaramos que los Estados Financieros y sus notas, son razonablemente correctos y son responsabilidad del emisor.

C. KARINA NOHEMI QUINTERO DIAZ
PRESIDENTA DIF
AUTORIZÓ

C.P. YANEIRA GUADALUPE NOLAZCO DIAZ
CONTADOR GENERAL
ELABORÓ

L.F.T.MARIA GUADALUPE MORALES VENTURA
DIRECTORA
REVISÓ

L.E.P. ABIGAIL DE JESUS MALDONADO JIMENEZ
COORDINADORA
Vo.Bo.

Anexo C-28

Notas a los Estados Financieros

Notas de Memoria (Cuentas de Orden)

SISTEMA MUNICIPAL PARA EL DESARROLLO INTEGRAL DE LA FAMILIA DE RIOVERDE SLP

Las cuentas de orden se utilizan para registrar movimientos de valores que no afecten o modifiquen el balance del ente contable, sin embargo, su incorporación en libros es necesaria con fines de recordatorio contable, de control y en general sobre los aspectos administrativos, o bien para consignar sus derechos o responsabilidades contingentes que puedan o no presentarse en el futuro.

Las cuentas que se manejan para efectos de este documento son las siguientes:

A) Contables:

Valores Los valores en custodia de instrumentos prestados a formadores de mercado e instrumentos de crédito recibidos en garantía de los formadores de mercado u otros.

Emisión de obligaciones Por tipo de emisión de instrumento: monto, tasa y vencimiento.

Avales y garantías No obstante, las cuentas de Avales y Garantías y la de Juicios que se encuentran clasificadas como cuentas de orden se pueden reconocer como pasivos contingentes dada la naturaleza de las operaciones que realizan los entes públicos.

Juicios Como ejemplos de juicios se tienen de forma enunciativa y no limitativa: civiles, penales, fiscales, agrarios, administrativos, ambientales, laborales, mercantiles y procedimientos arbitrales.

Contratos para Inversión Mediante Proyectos para Prestación de Servicios (PPS) y similares Los contratos firmados de construcciones por tipo de contrato.

Cuentas por cobrar a cargo de: usuarios de los servicios de agua / contribuyentes del impuesto predial El monto de las cuentas por cobrar (rezago) a cargo de los usuarios, por los servicios que les prestó el organismo de agua potable, o bien, por el impuesto predial pendiente de pagar a cargo de los contribuyentes. Deberán señalar que gestiones de cobro se implementaron para la recuperación de los saldos pendientes.

Saldo al 31 enero 2025	Monto por cobrar del ejercicio	Monto recaudado durante el ejercicio	Saldo al 31 de diciembre de 2025
$ 118,231.05	$ -	$ 24,222,255.8600	$ 212,579.3900

Nota: Se deberá anexar en medio magnético, en formato de excel, el padrón de usuarios o contribuyentes con adeudo, el cual deberá señalar por lo menos: clave o número de control, nombre, ubicación o domicilio, clasificación (doméstico, comercial, etc.), periodo de adeudo y/o antigüedad, y monto del adeudo, compuesto por el importe de los impuestos o derechos, actualización, multas, recargos, otros cargos, y el total.

Bienes donados con motivo de nuevos desarrollos habitacionales El listado de los derechos, bienes y/o infraestructura que donaron / cedieron los fraccionadores, en proceso de formalizarse a favor del ente

Descripción	Nombre o denominación del donante	Documento fuente*	Monto	Estatus

*Carta de factibilidad o convenio firmado con el fraccionador.

Bienes concesionados o en comodato

Se informará, de manera agrupada, en las notas a los Estados Financieros las cuentas de orden contables y cuentas de orden presupuestario.

B) Presupuestales:

NOTAS DE MEMORIA

Cuenta	Nombre de la Cuenta	Saldo Inicial	Saldo Final	Flujo
8110-00-0000-00-0000-0000	LEY DE INGRESOS ESTIMADA	31,400,000.00	31,400,000.00	-
8120-00-0000-00-0000-0000	LEY DE INGRESOS POR EJECUTAR	6,986,329.37	7,800,800.00	- 814,470.63
8130-00-0000-00-0000-0000	LEY DE INGRESOS MODIFICADA	233,364.27	623,055.86	- 389,691.59
8140-00-0000-00-0000-0000	LEY DE INGRESOS DEVENGADA	24,647,034.90	24,222,255.86	424,779.04
8150-00-0000-00-0000-0000	LEY DE INGRESOS RECAUDADA	24,647,034.90	24,222,255.86	424,779.04
8210-00-0000-00-0000-0000	PRESUPUESTO DE EGRESOS APROBADO	31,400,000.00	31,400,000.00	-
8220-00-0000-00-0000-0000	PRESUPUESTO DE EGRESOS POR EJERCER	3,933,634.04	7,368,977.28	- 3,435,343.24
8230-00-0000-00-0000-0000	PRESUPUESTO DE EGRESOS MODIFICADO	537,078.75	-	537,078.75
8240-00-0000-00-0000-0000	PRESUPUESTO COMPROMETIDO	26,929,287.21	24,031,022.72	2,898,264.49

8250-00-0000-00-0000-0000	PRESUPUESTO DEVENGADO	26,929,287.21	24,031,022.72	2,898,264.49
8260-00-0000-00-0000-0000	PRESUPUESTO DE EGRESOS EJERCIDO	26,929,287.21	24,031,022.72	2,898,264.49
8270-00-0000-00-0000-0000	PRESUPUESTO DE EGRESOS PAGADO	26,822,930.74	24,137,379.19	2,685,551.55
...	...			
	Total	231,395,268.60	223,267,792.21	8,127,476.39

Bajo protesta de decir verdad declaramos que los Estados Financieros y sus notas son correctos, verídicos y son responsabilidad del emisor.

C. KARINA NOHEMI QUINTERO DIAZ
PRESIDENTA DIF
AUTORIZÓ

C.P. YANEIRA GUADALUPE NOLAZCO DIAZ
CONTADOR GENERAL
ELABORÓ

L.F.T.MARIA GUADALUPE MORALES VENTURA
DIRECTORA
REVISÓ

L.E.P. ABIGAIL DE JESUS MALDONADO JIMENEZ
COORDINADORA
VO.BO.

NOTAS DE GESTIÓN ADMINISTRATIVA

INFORME DEL 1 DE ENERO AL 31 DE DICIEMBRE DE 2025

SISTEMA MUNICIPAL PARA EL DESARROLLO INTEGRAL DE LA FAMILIA DE RIOVERDE, S.L.P.

1. Introducción:

Las principales actividades que el Sistema Municipal para el Desarrollo Integral de la Familia de Rioverde desarrolla son: Entrega de desayunos escolares en las escuelas beneficiadas, entrega de despensas a personas vulnerables, talleres de manualidades para madres de familia del programa PAMAR, platicas y charlas con niños y adolescentes en las escuelas, visitas domiciliadas para verificar la situación de niños rescatados del trabajo infantil, atención y asesoría jurídica a las familias, servicio de terapias psicológicas, servicio de traslados a las personas vulnerables, realización de actividades recreativas y culturales y de promoción económica de personas con discapacidad, visitas a los diferentes clubes de adultos mayores de la red de corazones sabios, realizar brigadas sociales médicas, etc.

2. Panorama Económico y Financiero:

El sistema municipal para el desarrollo integral de la Familia de Rioverde obtiene sus ingresos de dos rubros diferentes, de aprovechamientos de tipo corriente por las diferentes cuotas de recuperación que cobran las diferentes áreas, entre ellos cuotas por traslados, por terapias, por consultas médicas y psicológicas. Sin embargo, el rubro principal de donde obtiene los ingresos es por Transferencias, aportaciones, subsidios y otras ayudas mediante la transferencia municipal que le aporta el 92.89% de sus recursos. Expuesto lo anterior, este organismo se encuentra limitado en sus recursos financieros de acuerdo a los montos que apruebe el cabildo para cada ejercicio fiscal, debido a que no cuenta con autonomía financiera dado a su principal actividad, la cual es otorgar ayudas funcionales como son: despensas, muletas, sillas de ruedas, andadores, bastones, lentes, pañales, apoyos para traslados, apoyos con estudios médicos así como también, medicamentos, y jornadas de salud a la población más vulnerable del municipio de Rioverde.

3. Autorización e Historia:

Se informará sobre:

a) Fecha de creación del Municipio:

La creación del Sistema Municipal para el Desarrollo Integral de la Familia es aprobado en acta de cabildo número 51 del 13 de enero de 1999 y reconocido en sesión de cabildo de fecha 25 de mayo de 1999

b) Principales cambios en su estructura durante el ejercicio 2025.

El Sistema Municipal para el Desarrollo Integral de la Familia de Rioverde S.L.P no sufrió cambios en su estructura durante el ejercicio 2025.

4. Organización y Objeto Social:

Se informará sobre:

NOTAS DE GESTIÓN ADMINISTRATIVA

INFORME DEL 1 DE ENERO AL 31 DE DICIEMBRE DE 2025

SISTEMA MUNICIPAL PARA EL DESARROLLO INTEGRAL DE LA FAMILIA DE RIOVERDE, S.L.P.

a) Objeto social.
Su objeto social consiste en asegurar la atención permanente a la población marginada, brindando servicios integrales de asistencia social, enmarcados dentro de los Programas Básicos del Sistema para el Desarrollo Integral de la Familia, conforme a las normas establecidas a nivel Nacional y Estatal.

b) Principales actividades.
Su principal actividad consiste en promover los mínimos de bienestar social y el desarrollo de la comunidad, para crear mejores condiciones de vida a los habitantes del municipio. Su misión es ser una Institución Pública comprometida con el desarrollo y la transformación integral de las familias Rioverdenses, principalmente con aquellas en situaciones de vulnerabilidad a través de acciones con honestidad y sentido humano en beneficio de nuestra sociedad. Y su visión es lograr ser una institución reconocida como gestora de asistencia social, con una perspectiva humana y familiar mediante el desarrollo de programas de apoyo e inclusión, teniendo como ejes la prevención, el profesionalismo y corresponsabilidad social.

c) Régimen Jurídico que le es aplicable. Personas Morales con Fines No Lucrativos

d) Consideraciones fiscales del municipio: obligaciones fiscales (revelar el tipo de contribuciones que esté obligado a pagar o retener).
Entero de retenciones mensuales de ISR por sueldos y salarios.
Entero de retenciones mensuales de ISR por servicios profesionales

e) Estructura organizacional básica. - Anexar organigrama vigente del municipio.

NOTAS DE GESTIÓN ADMINISTRATIVA

INFORME DEL 1 DE ENERO AL 31 DE DICIEMBRE DE 2025

SISTEMA MUNICIPAL PARA EL DESARROLLO INTEGRAL DE LA FAMILIA DE RIOVERDE, S.L.P.

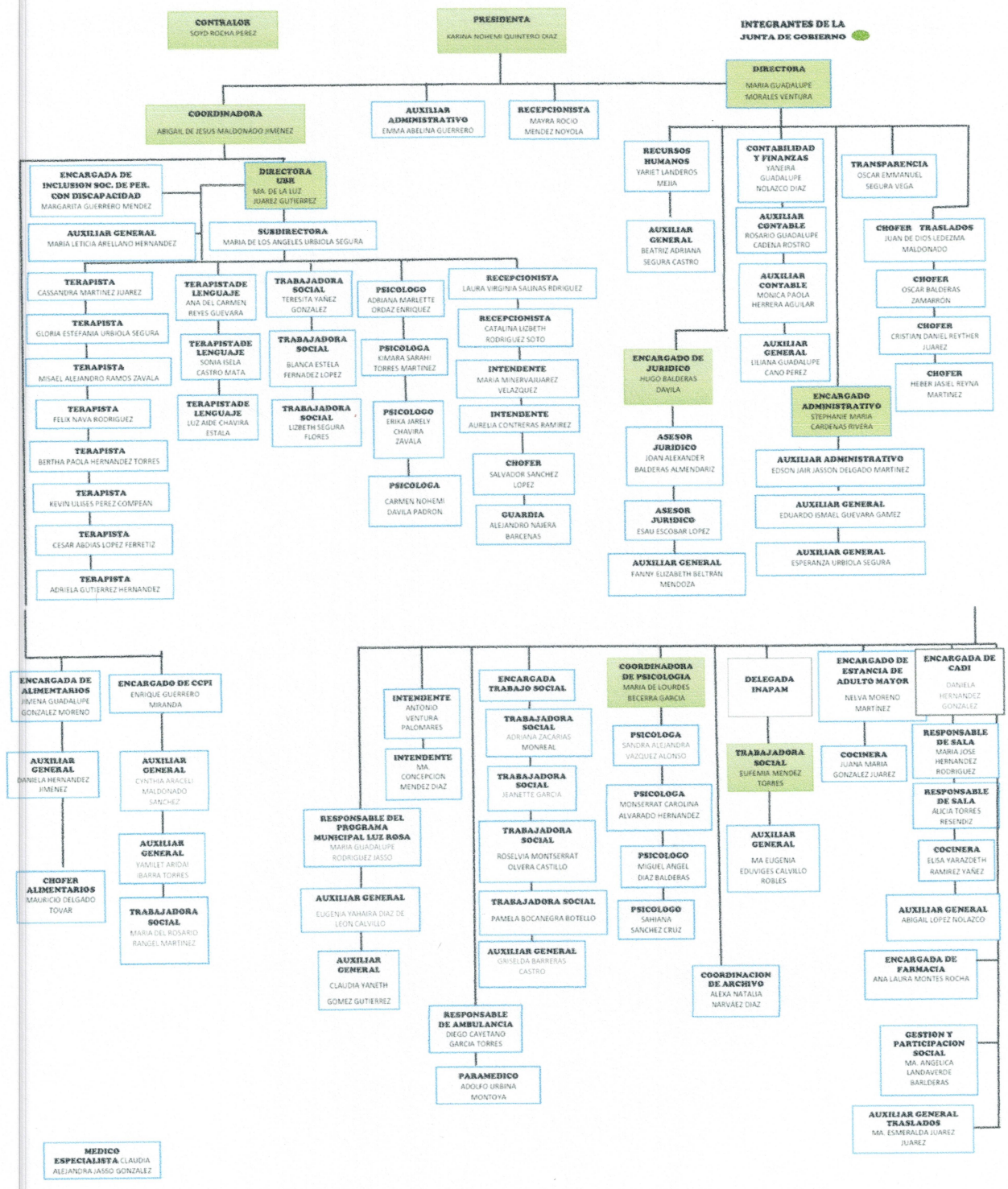

NOTAS DE GESTIÓN ADMINISTRATIVA

INFORME DEL 1 DE ENERO AL 31 DE DICIEMBRE DE 2025

SISTEMA MUNICIPAL PARA EL DESARROLLO INTEGRAL DE LA FAMILIA DE RIOVERDE, S.L.P.

f) Fideicomisos, mandatos y análogos de los cuales es fideicomitente o fideicomisario.

El Sistema Municipal para el Desarrollo Integral de la Familia de Rioverde S.L.P no cuenta con Fideicomisos, mandatos y análogos.

5. Bases de Preparación de los Estados Financieros:
Se informará sobre:

a) Se ha observado la normatividad emitida por el CONAC y las disposiciones legales aplicables: Si (X) No ( )

Comentarios: El ente ha observado la Ley General de Contabilidad Gubernamental, así como la normatividad emitida por el CONAC y las disposiciones legales aplicables como base fundamental para la elaboración de sus estados financieros.

a) La normatividad aplicada para el reconocimiento, valuación y revelación de los diferentes rubros de la información financiera, así como las bases de medición utilizadas para la elaboración de los estados financieros; por ejemplo: costo histórico, valor de realización, valor razonable, valor de recuperación o cualquier otro método empleado y los criterios de aplicación de estos. (NIF's).

b) Postulados básicos.

Normatividad supletoria. En caso de emplear varios grupos de normatividades (normatividades supletorias), deberá realizar la justificación razonable correspondiente, su alineación con los PBCG y a las características cualitativas asociadas descritas en el MCCG (documentos publicados en el Diario Oficial de la Federación, agosto 2009).

6. Políticas de Contabilidad Significativas:

Se informará sobre:

a) Actualización: se informará del método utilizado para la actualización del valor de los activos, pasivos y Hacienda Pública y/o patrimonio y las razones de dicha elección. Así como informar de la desconexión o reconexión inflacionaria:

Durante los 3 ejercicios fiscales anteriores, la inflación observada no ha sido mayor al 100%, razón por la cual no se ha llevado a cabo una re expresión financiera.

b) Informar sobre la realización de operaciones en el extranjero y de sus efectos en la información financiera gubernamental.

Durante el ejercicio en cuestión no se han llevado a cabo operaciones en moneda extranjera, y en base a la experiencia en ejercicios anteriores, se prevé que no se realizarán transacciones en una moneda distinta al peso mexicano.

c) Método de valuación de la inversión en acciones de Compañías subsidiarias no consolidadas y asociadas. No aplica

d) Sistema y método de valuación de inventarios y costo de lo vendido. No aplica

e) Beneficios a empleados: revelar el cálculo de la reserva actuarial, valor presente de los ingresos esperados comparado con el valor presente de la estimación de gastos tanto de los beneficiarios actuales como futuros. No se cuenta con una reserva actuarial.

f) Provisiones: objetivo de su creación, monto y plazo: durante el ejercicio no se crearon provisiones de ningún tipo.

g) Reservas: objetivo de su creación, monto y plazo: no se cuenta con reservas.

h) Cambios en políticas contables y corrección de errores junto con la revelación de los efectos que se tendrá en la información financiera del ente público, ya sea retrospectivos o prospectivos: No hubo ningún cambio en las políticas contables.

i) Reclasificaciones: Se deben revelar todos aquellos movimientos entre cuentas por efectos de cambios en los tipos de operaciones: No se llevaron a cabo movimientos para reclasificar cuentas

j) Depuración y cancelación de saldos: durante el ejercicio no se realizó la depuración de saldos, de manera que los saldos que aparecen en los estados financieros reflejen la situación real del ente.

7. Posición en Moneda Extranjera y Protección por Riesgo Cambiario:

Se informará sobre:

a) Activos en moneda extranjera. No aplica, ya que durante el periodo no se realizaron operaciones ni se mantuvieron activos denominados en moneda distinta al peso mexicano.

b) Pasivos en moneda extranjera. No aplica, ya que durante el periodo no se realizaron operaciones ni se mantuvieron pasivos denominados en moneda distinta al peso mexicano.

c) Posición en moneda extranjera. No aplica, ya que durante el periodo no se registraron operaciones en moneda distinta al peso mexicano.

d) Tipo de cambio. No aplica, ya que no se realizaron operaciones en moneda distinta al peso mexicano.

e) Equivalente en moneda nacional. No aplica, ya que no se realizaron operaciones en moneda distinta al peso mexicano.

Lo anterior se informará por cada tipo de moneda extranjera que se encuentre en los rubros de activo y pasivo.

Adicionalmente, se informará sobre los métodos de protección de riesgo por variaciones en el tipo de cambio.

8. Reporte Analítico del Activo:

Debe mostrar la siguiente información:

a) Vida útil o porcentajes de depreciación, deterioro o amortización utilizados en los diferentes tipos de activos:

La entidad utiliza los parámetros de estimación de vida útil aprobados por el Consejo Nacional de Armonización Contable (CONAC), conforme a la *Guía de Vida Útil Estimada y Porcentajes de Depreciación*, aplicables a los bienes muebles, como se detalla a continuación:

- Muebles de oficina y estantería: **10%**
- Equipo de cómputo: **33.33%**
- Equipo e instrumental médico: **20%**
- Equipo de transporte: **20%**

b) Cambios en el porcentaje de depreciación o valor residual de los activos:

No existen cambios en los porcentajes de depreciación ni en el valor residual de los activos, respecto de los establecidos en el inciso anterior.

c) Importe de los gastos capitalizados en el ejercicio, tanto financieros como de investigación y desarrollo:

Durante el ejercicio 2025 no se generaron gastos capitalizados por conceptos financieros ni por investigación y desarrollo.

d) Riesgos por tipo de cambio o tipo de interés de las inversiones financieras:

No existen riesgos por tipo de cambio ni por tipo de interés, debido a que la entidad no realiza inversiones financieras.

e) Valor activado en el ejercicio de los bienes construidos por el municipio:

No aplica

f) Otras circunstancias de carácter significativo que afecten el activo, tales como bienes en garantía, señalados en embargos, litigios, títulos de inversiones entregados en garantías, baja significativa del valor de inversiones financieras, etc.:

No existen otras circunstancias de carácter significativo que afecten el activo.

g) Desmantelamiento de activos, procedimientos, implicaciones, efectos contables:

No aplica.

h) Administración de activos; planeación con el objetivo de que el ente los utilice de manera más efectiva:

Respecto a los activos correspondientes al equipo de transporte, se programan las rutas necesarias para la operación y se lleva una bitácora de mantenimiento de los vehículos, con el objetivo de lograr una mayor eficacia en su uso y conservación.

Adicionalmente, se deben incluir las explicaciones de las principales variaciones en el activo, en cuadros comparativos como sigue:

a) Inversiones en valores.

No se realizan inversiones en valores.

b) Patrimonio de Organismos descentralizados de Control Presupuestario Indirecto.

No aplica

c) Inversiones en empresas de participación mayoritaria.

No se realizan inversiones en empresas de participación mayoritaria.

d) Inversiones en empresas de participación minoritaria.

No se realizan inversiones en empresas de participación minoritaria.

e) Patrimonio de organismos descentralizados de control presupuestario directo, según corresponda.

No aplica.

NOTAS DE GESTIÓN ADMINISTRATIVA

INFORME DEL 1 DE ENERO AL 31 DE DICIEMBRE DE 2025

SISTEMA MUNICIPAL PARA EL DESARROLLO INTEGRAL DE LA FAMILIA DE RIOVERDE, S.L.P.

9. Fideicomisos, Mandatos y Análogos:

Se deberá informar:

a) Por ramo administrativo que los reporta: No aplica.

b) Enlistar los de mayor monto de disponibilidad, relacionando aquéllos que conforman el 80% de las disponibilidades: No aplica.

10. Reporte de la Recaudación:

a) Análisis del comportamiento de la recaudación, de forma separada los ingresos locales de los federales:

A continuación, se presentan los ingresos recaudados durante el ejercicio fiscal 2025

Concepto	Presupuesto estimado	Recaudado	%
Productos	-	149.24	0.00%
Consultas Psicológicas DIF	50,000.00	57,240.00	114.48%
Consultas dentales	-	-	0.00%
Traslado de Pacientes	160,000.00	243,164.50	151.98%
Terapias UBR	540,000.00	716,620.00	132.71%
Consultas Médicas UBR	200,000.00	218,000.00	109.00%
CADI	30,000.00	29,200.00	97.33%
Otros Cuotas	120,000.00	311,190.00	259.33%
Donativos	300,000.00	142,592.74	47.53%
Otros ingresos	-	4,099.19	0.00%
Transferencias Municipio de Rioverde	30,000,000.00	22,500,000.00	75.00%
	31,400,000.00	**24,222,255.67**	**77.14%**

Al 31 de diciembre la recaudación total corresponde al 77.14% del presupuesto estimado en el ejercicio 2025. Por lo que se cuenta con un déficit del 22.86% en los ingresos recaudados.

b) Proyección de la recaudación e ingresos en el mediano plazo:

Concepto	Presupuesto	Recaudado	%

estimado			
Productos	-	149.24	0.00%
Consultas Psicológicas DIF	50,000.00	34,915.00	69.83%
Consultas dentales	-	-	0.00%
Traslado de Pacientes	160,000.00	141,429.50	88.39%
Terapias UBR	540,000.00	320,440.00	59.34%
Consultas Médicas UBR	200,000.00	75,950.00	37.98%
CADI	30,000.00	19,750.00	65.83%
Otros Cuotas	120,000.00	190,000.00	158.33%
Donativos	300,000.00	-	0.00%
Otros ingresos	-	279.03	0.00%
Transferencias Municipio de Rioverde	30,000,000.00	11,750,000.00	39.17%
	31,400,000.00	**12,532,912.77**	**39.91%**

11. Información sobre la Deuda y el Reporte Analítico de la Deuda:

Se informará lo siguiente:

a) Utilizar al menos los siguientes indicadores: deuda respecto al PIB y deuda respecto a la recaudación tomando, como mínimo, un período igual o menor a 5 años. (este organismo no cuenta con deuda contratada)

b) Información de manera agrupada por tipo de valor gubernamental o instrumento financiero en la que se considere intereses, comisiones, tasa, perfil de vencimiento y otros gastos de la deuda. (este organismo no cuenta con deuda contratada)

12. Calificaciones otorgadas:

Informar, tanto del municipio como cualquier transacción realizada, que haya sido sujeta a una calificación crediticia: Este organismo no ha recibido calificaciones crediticias, debido a que no ha solicitado créditos de ningún tipo.

13. Proceso de Mejora:

Se informará de:

a) Principales Políticas de control interno: durante el ejercicio no se establecieron políticas de control interno.

b) Medidas de desempeño financiero, metas y alcance: Se propone un presupuesto basado en resultados para el ejercicio fiscal 2024, sin embargo, este requiere de perfeccionamiento, para lograr medir correctamente el desempeño del organismo.

14. Información por Segmentos:

Cuando se considere necesario se podrá revelar la información financiera de manera segmentada debido a la diversidad de las actividades y operaciones que realiza el municipio, ya que la misma proporciona información acerca de las diferentes actividades operativas en las cuales participa, de los productos o servicios que maneja, de las diferentes áreas geográficas, de los grupos homogéneos con el objetivo de entender el desempeño del ente, evaluar mejor los riesgos y beneficios del mismo; y entenderlo como un todo y sus partes integrantes.

Consecuentemente, esta información contribuye al análisis más preciso de la situación financiera, grados y fuentes de riesgo y crecimiento potencial de negocio.

15. Eventos Posteriores al Cierre:

El municipio informará el efecto en sus estados financieros de aquellos hechos ocurridos en el período posterior al que informa, que proporcionan mayor evidencia sobre eventos que le afecten económicamente y que no se conocían a la fecha de cierre. No existen eventos significativos al cierre del ejercicio fiscal 2025.

16. Partes Relacionadas:

Se debe establecer por escrito que no existen partes relacionadas que pudieran ejercer influencia significativa sobre la toma de decisiones financieras y operativas:

No existen partes relacionadas que pudieran ejercer influencia significativa sobre la toma de decisiones financieras y operativas: debido a que el sistema municipal para el desarrollo integral de la familia es un órgano desconcentrado que aun cuando percibe ingresos por participaciones del municipio tiene personalidad jurídica propia.

NOTAS DE GESTIÓN ADMINISTRATIVA

INFORME DEL 1 DE ENERO AL 31 DE DICIEMBRE DE 2025

SISTEMA MUNICIPAL PARA EL DESARROLLO INTEGRAL DE LA FAMILIA DE RIOVERDE, S.L.P.

17. Responsabilidad sobre la presentación razonable de los Estados Financieros:

La Información Contable deberá estar firmada en cada página de la misma e incluir al final la siguiente leyenda: "***Bajo protesta de decir verdad declaramos que los Estados Financieros y sus notas, son razonablemente correctos y son responsabilidad del emisor***". Lo anterior, no será aplicable para la información contable consolidada.

Bajo protesta de decir verdad declaramos que los Estados Financieros y sus notas, son razonablemente correctos y son responsabilidad del emisor.

C. KARINA NOHEMI QUINTERO DIAZ
PRESIDENTA
AUTORIZÓ

C.P. YANEIRA GUADALUPE NOLAZCO DIAZ
CONTADOR GENERAL
ELABORÓ

L.E.P. ABIGAIL DE JESUS MALDONADO JIMENEZ
COORDINADORA
Vo.Bo.

L.F.T. MARIA GUADALUPE MORALES VENTURA
DIRECTORA
REVISÓ



Información Presupuestaria

SISTEMA MUNICIPAL PARA EL DESARROLLO ...TEGRAL DE LA FAMILIA DE RIOVERDE
SAN LUIS POTOSI
Estado Analítico de Ingresos
Del 01/ene./2025 Al 31/dic./2025
(Cifras en Pesos)

Usr: Supervisor
Rep: rptEstadoPresupuestoIngresosRB_CP_2019

Fecha y hora de Impresión: 26/ene./2026 11:13 a. m.

Rubro de Ingresos / Fuente de Financiamiento	Ingresos					Diferencia
	Estimado	Ampliaciones / (Reducciones)	Modificado	Devengado	Recaudado	
IMPUESTOS	$0.00	$0.00	$0.00	$0.00	$0.00	0.00
CUOTAS Y APORTACIONES DE SEGURIDAD SOCIAL	$0.00	$0.00	$0.00	$0.00	$0.00	0.00
CONTRIBUCIONES DE MEJORAS	$0.00	$0.00	$0.00	$0.00	$0.00	0.00
DERECHOS	$0.00	$0.00	$0.00	$0.00	$0.00	0.00
PRODUCTOS	$0.00	$149.24	$149.24	$149.24	$149.24	149.24
APROVECHAMIENTOS	$1,400,000.00	$621,455.43	$2,021,455.43	$1,720,655.43	$1,720,655.43	320,655.43
INGRESOS POR VENTA DE BIENES, PRESTACIÓN DE SERVICIOS Y OTROS INGRESOS	$0.00	$1,451.19	$1,451.19	$1,451.19	$1,451.19	1,451.19
PARTICIPACIONES, APORTACIONES, CONVENIOS, INCENTIVOS DERIVADOS DE LA COLABORACIÓN FISCAL Y FONDOS DISTINTOS DE APORTACIONES	$0.00	$0.00	$0.00	$0.00	$0.00	0.00
TRANSFERENCIAS, ASIGNACIONES, SUBSIDIOS Y SUBVENCIONES, Y PENSIONES Y JUBILACIONES	$30,000,000.00	$0.00	$30,000,000.00	$22,500,000.00	$22,500,000.00	-7,500,000.00
INGRESOS DERIVADOS DE FINANCIAMIENTOS	$0.00	$0.00	$0.00	$0.00	$0.00	0.00
Total	**$31,400,000.00**	**$623,055.86**	**$32,023,055.86**	**$24,222,255.86**	**$24,222,255.86**	
				Ingresos Excedentes		**-7,177,744.14**

C. KARINA NOHEMI QUINTERO DIAZ
PRESIDENTA/AUTORIZÓ

C.P. YANEIRA GUADALUPE NOLAZCO DIAZ
CONTADOR GENERAL/ELABORÓ

L.E.P. ABIGAIL DE JESUS MALDONADO JIMENEZ
COORDINADORA/Vo.Bo.

L.F.T.MARIA GUADALUPE MORALES VENTURA
DIRECTORA/REVISÓ

20000

SISTEMA MUNICIPAL PARA EL DESARROLLO INTEGRAL DE LA FAMILIA DE RIOVERDE SAN LUIS POTOSI

Estado Analítico de Ingresos

Del 01/ene./2025 Al 31/dic./2025

(Cifras en Pesos)

Usr: Supervisor
Rep: rptEstadoPresupuestoIngresosRB_CP_2019

Fecha y hora de Impresión: 26/ene./2026 11:13 a. m.

Rubro de Ingresos / Fuente de Financiamiento	Ingreso					Diferencia
	Estimado	Ampliaciones / (Reducciones)	Modificado	Devengado	Recaudado	
Ingresos del Poder Ejecutivo Federal o Estatal y de los Municipios						
IMPUESTOS	$0.00	$0.00	$0.00	$0.00	$0.00	0.00
CUOTAS Y APORTACIONES DE SEGURIDAD SOCIAL	$0.00	$0.00	$0.00	$0.00	$0.00	0.00
CONTRIBUCIONES DE MEJORAS	$0.00	$0.00	$0.00	$0.00	$0.00	0.00
DERECHOS	$0.00	$0.00	$0.00	$0.00	$0.00	0.00
PRODUCTOS	$0.00	$0.00	$0.00	$0.00	$0.00	0.00
APROVECHAMIENTOS	$1,400,000.00	$621,455.43	$2,021,455.43	$1,720,655.43	$1,720,655.43	320,655.43
PARTICIPACIONES, APORTACIONES, CONVENIOS, INCENTIVOS DERIVADOS DE LA COLABORACIÓN FISCAL Y FONDOS DISTINTOS DE APORTACIONES	$0.00	$0.00	$0.00	$0.00	$0.00	0.00
TRANSFERENCIAS, ASIGNACIONES, SUBSIDIOS Y SUBVENCIONES, Y PENSIONES Y JUBILACIONES	$0.00	$0.00	$0.00	$0.00	$0.00	0.00
Ingresos de los Entes Públicos de los Poderes Legislativo y Judicial, de los Órganos Autónomos y del Sector Paraestatal o Paramunicipal, así como de las Empresas Públicas del Estado						
CUOTAS Y APORTACIONES DE SEGURIDAD SOCIAL	$0.00	$0.00	$0.00	$0.00	$0.00	0.00
PRODUCTOS	$0.00	$149.24	$149.24	$149.24	$149.24	149.24
INGRESOS POR VENTA DE BIENES, PRESTACIÓN DE SERVICIOS Y OTROS INGRESOS	$0.00	$1,451.19	$1,451.19	$1,451.19	$1,451.19	1,451.19
TRANSFERENCIAS, ASIGNACIONES, SUBSIDIOS Y SUBVENCIONES, Y PENSIONES Y JUBILACIONES	$30,000,000.00	$0.00	$30,000,000.00	$22,500,000.00	$22,500,000.00	-7,500,000.00
Ingresos Derivados de Financiamiento						
INGRESOS DERIVADOS DE FINANCIAMIENTOS	$0.00	$0.00	$0.00	$0.00	$0.00	0.00
Total	**$31,400,000.00**	**$623,055.86**	**$32,023,055.86**	**$24,222,255.86**	**$24,222,255.86**	
Ingresos Excedentes						**-7,177,744.14**

C. KARINA NOHEMI QUINTERO DIAZ
PRESIDENTA/AUTORIZÓ

C.P. YANEIRA GUADALUPE NOLAZCO DIAZ
CONTADOR GENERAL/ELABORÓ

L.E.P. ABIGAIL DE JESUS MALDONADO JIMENEZ
COORDINADORA/Vo.Bo.

L.F.T.MARIA GUADALUPE MORALES VENTURA
DIRECTORA/REVISÓ

000004

SISTEMA MUNICIPAL PARA EL DESARROLLO INTEGRAL DE LA FAMILIA DE RIOVERDE SAN LUIS POTOSI

Estado Analítico del Ejercicio del Presupuesto de Egresos

Clasificación por Objeto del Gasto (Capítulo y Concepto)

Del 01/ene./2025 Al 31/dic./2025

(Cifras en Pesos)

Usr: Supervisor
Rep: rptEstadoPresupuestoEgresos_CP_CTO

Fecha y hora de impresión: 26/ene./2026 11:29 a. m.

Concepto	Egresos					Subejercicio
	Aprobado	Ampliaciones / (Reducciones)	Modificado	Devengado	Pagado	
SERVICIOS PERSONALES	**$18,795,404.00**	**$146,461.20**	**$18,941,865.20**	**$15,007,382.00**	**$15,007,382.00**	**$3,934,483.20**
REMUNERACIONES AL PERSONAL DE CARÁCTER PERMANENTE	$15,687,046.00	$0.00	$15,687,046.00	$12,592,031.70	$12,592,031.70	$3,095,014.30
REMUNERACIONES AL PERSONAL DE CARÁCTER TRANSITORIO	$0.00	$94,124.55	$94,124.55	$94,108.55	$94,108.55	$16.00
REMUNERACIONES ADICIONALES Y ESPECIALES	$2,647,358.00	$52,336.65	$2,699,694.65	$2,163,678.25	$2,163,678.25	$536,016.40
SEGURIDAD SOCIAL	$0.00	$0.00	$0.00	$0.00	$0.00	$0.00
OTRAS PRESTACIONES SOCIALES Y ECONÓMICAS	$460,000.00	$0.00	$460,000.00	$157,563.50	$157,563.50	$302,436.50
PREVISIONES	$1,000.00	$0.00	$1,000.00	$0.00	$0.00	$1,000.00
PAGO DE ESTÍMULOS A SERVIDORES PÚBLICOS	$0.00	$0.00	$0.00	$0.00	$0.00	$0.00
MATERIALES Y SUMINISTRO	**$2,315,596.00**	**$316,249.91**	**$2,631,845.91**	**$1,705,909.88**	**$1,753,251.02**	**$925,936.03**
MATERIALES DE ADMINISTRACIÓN, EMISIÓN DE DOCUMENTOS Y ARTÍCULOS DE OFICIALES	$524,596.00	-$88,148.35	$436,447.65	$356,353.67	$356,353.67	$80,093.98
ALIMENTOS Y UTENSILIOS	$90,000.00	$472,009.05	$562,009.05	$556,470.19	$556,470.19	$5,538.86
MATERIAS PRIMAS Y MATERIALES DE PRODUCCIÓN Y COMERCIALIZACIÓN	$0.00	$0.00	$0.00	$0.00	$0.00	$0.00
MATERIALES Y ARTÍCULOS DE CONSTRUCCIÓN Y DE REPARACIÓN	$275,000.00	-$51,065.00	$223,935.00	$167,592.10	$167,592.10	$56,342.90
PRODUCTOS QUÍMICOS, FARMACÉUTICOS Y DE LABORATORIOS	$215,000.00	-$88,993.99	$126,006.01	$12,506.01	$12,506.01	$113,500.00
COMBUSTIBLES, LUBRICANTES Y ADITIVOS	$1,000,000.00	$0.00	$1,000,000.00	$462,440.87	$509,782.01	$537,559.13
VESTUARIO, BLANCOS, PRENDAS DE PROTECCIÓN Y ARTÍCULOS DEPORTIVOS	$11,000.00	$9,786.40	$20,786.40	$19,786.40	$19,786.40	$1,000.00
MATERIALES Y SUMINISTRO PARA SEGURIDAD	$0.00	$0.00	$0.00	$0.00	$0.00	$0.00
HERRAMIENTAS, REFACCIONES Y ACCESORIOS MENORES	$200,000.00	$62,661.80	$262,661.80	$130,760.64	$130,760.64	$131,901.16
SERVICIOS GENERALES	**$2,659,000.00**	**$741,834.87**	**$3,400,834.87**	**$2,391,609.85**	**$2,391,609.85**	**$1,009,225.02**
SERVICIOS BÁSICOS	$258,000.00	$0.00	$258,000.00	$224,924.50	$224,924.50	$33,075.50
SERVICIOS DE ARRENDAMIENTO	$260,000.00	$193,230.89	$453,230.89	$445,230.89	$445,230.89	$8,000.00
SERVICIOS PROFESIONALES, CIENTÍFICOS, TÉCNICOS Y OTROS SERVICIOS	$719,000.00	$81,398.34	$800,398.34	$97,638.34	$97,638.34	$702,760.00
SERVICIOS FINANCIEROS, BANCARIOS Y COMERCIALES	$135,000.00	$8,271.74	$143,271.74	$113,030.65	$113,030.65	$30,241.09
SERVICIOS DE INSTALACIÓN, REPARACIÓN, MANTENIMIENTO Y CONSERVACIÓN	$395,000.00	$50,960.77	$445,960.77	$291,792.77	$291,792.77	$154,168.00
SERVICIOS DE COMUNICACIÓN SOCIAL Y PUBLICIDAD	$51,000.00	$47,582.30	$98,582.30	$97,582.30	$97,582.30	$1,000.00
SERVICIOS DE TRASLADOS Y VIÁTICOS	$201,000.00	$7,250.40	$208,250.40	$148,269.97	$148,269.97	$59,980.43
SERVICIOS OFICIALES	$600,000.00	$352,134.43	$952,134.43	$952,134.43	$952,134.43	$0.00
OTROS SERVICIOS GENERALES	$40,000.00	$1,006.00	$41,006.00	$21,006.00	$21,006.00	$20,000.00
TRANSFERENCIAS, ASIGNACIONES, SUBSIDIOS Y OTROS SERVICIOS	**$6,000,000.00**	**$400,031.68**	**$6,400,031.68**	**$4,908,978.58**	**$4,967,993.91**	**$1,491,053.10**

SISTEMA MUNICIPAL PARA EL DESARROLLO INTEGRAL DE LA FAMILIA DE RIOVERDE
SAN LUIS POTOSI
Estado Analítico del Ejercicio del Presupuesto de Egresos
Clasificación por Objeto del Gasto (Capítulo y Concepto)

Usr: Supervisor
Rep: rptEstadoPresupuestoEgresos_CP_CTO

Del 01/ene./2025 Al 31/dic./2025

Fecha y hora de Impresión: 26/ene./2026 11:29 a. m.

(Cifras en Pesos)

Concepto	Egresos					Subejercicio
	Aprobado	Ampliaciones / (Reducciones)	Modificado	Devengado	Pagado	
TRANSFERENCIAS INTERNAS Y ASIGNACIONES AL SECTOR PÚBLICO	$0.00	$0.00	$0.00	$0.00	$0.00	$0.00
TRANSFERENCIAS AL RESTO DEL SECTOR PÚBLICO	$0.00	$0.00	$0.00	$0.00	$0.00	$0.00
SUBSIDIOS Y SUBVENCIONES	$0.00	$0.00	$0.00	$0.00	$0.00	$0.00
AYUDAS SOCIALES	$6,000,000.00	$400,031.68	$6,400,031.68	$4,908,978.58	$4,967,993.91	$1,491,053.10
PENSIONES Y JUBILACIONES	$0.00	$0.00	$0.00	$0.00	$0.00	$0.00
TRANSFERENCIAS A FIDEICOMISOS, MANDATOS Y OTROS ANÁLOGOS	$0.00	$0.00	$0.00	$0.00	$0.00	$0.00
TRANSFERENCIAS A LA SEGURIDAD SOCIAL	$0.00	$0.00	$0.00	$0.00	$0.00	$0.00
DONATIVOS	$0.00	$0.00	$0.00	$0.00	$0.00	$0.00
Tranferencias al exterior	$0.00	$0.00	$0.00	$0.00	$0.00	$0.00
BIENES MUEBLES, INMUEBLES E INTANGIBLES	**$1,630,000.00**	**-$1,604,577.66**	**$25,422.34**	**$17,142.41**	**$17,142.41**	**$8,279.93**
MOBILIARIO Y EQUIPO DE ADMINISTRACIÓN	$370,000.00	-$364,234.85	$5,765.15	$3,642.40	$3,642.40	$2,122.75
MOBILIARIO Y EQUIPO EDUCACIONAL Y RECREATIVO	$1,250,000.00	-$1,250,000.00	$0.00	$0.00	$0.00	$0.00
EQUIPO E INSTRUMENTAL MÉDICO Y DE LABORATORIO	$0.00	$13,550.00	$13,550.00	$13,500.01	$13,500.01	$49.99
VEHÍCULOS Y EQUIPO DE TRANSPORTE	$0.00	$0.00	$0.00	$0.00	$0.00	$0.00
EQUIPO DE DEFENSA Y SEGURIDAD	$0.00	$0.00	$0.00	$0.00	$0.00	$0.00
MAQUINARIA, OTROS EQUIPOS Y HERRAMIENTAS	$0.00	$0.00	$0.00	$0.00	$0.00	$0.00
ACTIVOS BIOLÓGICOS	$0.00	$0.00	$0.00	$0.00	$0.00	$0.00
BIENES INMUEBLES	$0.00	$0.00	$0.00	$0.00	$0.00	$0.00
ACTIVOS INTANGIBLES	$10,000.00	-$3,892.81	$6,107.19	$0.00	$0.00	$6,107.19
INVERSIÓN PÚBLICA	**$0.00**	**$0.00**	**$0.00**	**$0.00**	**$0.00**	**$0.00**
OBRA PÚBLICA EN BIENES DE DOMINIO PÚBLICO	$0.00	$0.00	$0.00	$0.00	$0.00	$0.00
OBRA PÚBLICA EN BIENES PROPIOS	$0.00	$0.00	$0.00	$0.00	$0.00	$0.00
PROYECTOS PRODUCTIVOS Y ACCIONES DE FOMENTO	$0.00	$0.00	$0.00	$0.00	$0.00	$0.00
INVERSIONES FINANCIERAS Y OTRAS PROVISIONES	**$0.00**	**$0.00**	**$0.00**	**$0.00**	**$0.00**	**$0.00**
INVERSIONES PARA EL FOMENTO DE ACTIVIDADES PRODUCTIVAS	$0.00	$0.00	$0.00	$0.00	$0.00	$0.00
ACCIONES Y PARTICIPACIONES DE CAPITAL	$0.00	$0.00	$0.00	$0.00	$0.00	$0.00
COMPRA DE TÍTULOS Y VALORES	$0.00	$0.00	$0.00	$0.00	$0.00	$0.00
CONCESIÓN DE PRÉSTAMOS	$0.00	$0.00	$0.00	$0.00	$0.00	$0.00
INVERSIONES EN FIDEICOMISOS, MANDATOS Y OTROS ANÁLOGOS	$0.00	$0.00	$0.00	$0.00	$0.00	$0.00
OTRAS INVERSIONES FINANCIERAS	$0.00	$0.00	$0.00	$0.00	$0.00	$0.00
PROVISIONES PARA CONTINGENCIAS Y OTRAS EROGACIONES ESPECIALES	$0.00	$0.00	$0.00	$0.00	$0.00	$0.00
PARTICIPACIONES Y APORTACIONES	**$0.00**	**$0.00**	**$0.00**	**$0.00**	**$0.00**	**$0.00**
PARTICIPACIONES	$0.00	$0.00	$0.00	$0.00	$0.00	$0.00
APORTACIONES	$0.00	$0.00	$0.00	$0.00	$0.00	$0.00
CONVENIOS	$0.00	$0.00	$0.00	$0.00	$0.00	$0.00

SISTEMA MUNICIPAL PARA EL DESARROLLO INTEGRAL DE LA FAMILIA DE RIOVERDE
SAN LUIS POTOSI

Estado Analítico del Ejercicio del Presupuesto de Egresos
Clasificación por Objeto del Gasto (Capítulo y Concepto)

Usr: Supervisor
Rep: rptEstadoPresupuestoEgresos_CP_CTO

Del 01/ene./2025 Al 31/dic./2025

Fecha y hora de Impresión: 26/ene./2026 11:29 a. m.

(Cifras en Pesos)

Concepto	Egresos					Subejercicio
	Aprobado	Ampliaciones / (Reducciones)	Modificado	Devengado	Pagado	
DEUDA PÚBLICA	**$0.00**	**$0.00**	**$0.00**	**$0.00**	**$0.00**	**$0.00**
AMORTIZACIÓN DE LA DEUDA PÚBLICA	$0.00	$0.00	$0.00	$0.00	$0.00	$0.00
INTERESES DE LA DEUDA PÚBLICA	$0.00	$0.00	$0.00	$0.00	$0.00	$0.00
COMISIONES DE LA DEUDA PÚBLICA	$0.00	$0.00	$0.00	$0.00	$0.00	$0.00
GASTOS DE LA DEUDA PÚBLICA	$0.00	$0.00	$0.00	$0.00	$0.00	$0.00
Costos por cobertura	$0.00	$0.00	$0.00	$0.00	$0.00	$0.00
APOYOS FINANCIEROS	$0.00	$0.00	$0.00	$0.00	$0.00	$0.00
ADEUDOS DE EJERCICIOS FISCALES ANTERIORES (ADEFAS)	$0.00	$0.00	$0.00	$0.00	$0.00	$0.00
Total del Egreso	**$31,400,000.00**	**$0.00**	**$31,400,000.00**	**$24,031,022.72**	**$24,137,379.19**	**$7,368,977.28**

C. KARINA NOHEMI QUINTERO DIAZ
PRESIDENTA/AUTORIZÓ

C.P. YANEIRA GUADALUPE NOLAZCO DIAZ
CONTADOR GENERAL/ELABORÓ

L.E.P. ABIGAIL DE JESUS MALDONADO JIMENEZ
COORDINADORA/Vo.Bo.

L.F.T.MARIA GUADALUPE MORALES VENTURA
DIRECTORA/REVISÓ

SISTEMA MUNICIPAL PARA EL DESARROLLO INTEGRAL DE LA FAMILIA DE RIOVERDE
SAN LUIS POTOSI

Estado Analítico del Ejercicio del Presupuesto de Egresos
Clasificación Económica (por Tipo de Gasto)

Usr: Supervisor
Rep: rptEstadoPresupuestoEgresos_CL2

Del 01/ene./2025 Al 31/dic./2025

Fecha y hora de Impresión: 26/ene./2026 11:27 a. m.

(Cifras en Pesos)

Concepto	Egresos					Subejercicio
	Aprobado	Ampliaciones / (Reducciones)	Modificado	Devengado	Pagado	
Gasto Corriente	$29,770,000.00	$1,604,577.66	$31,374,577.66	$24,013,880.31	$24,120,236.78	$7,360,697.35
Gasto de Capital	$1,630,000.00	-$1,604,577.66	$25,422.34	$17,142.41	$17,142.41	$8,279.93
Amortización de la deuda y disminución de pasivos	$0.00	$0.00	$0.00	$0.00	$0.00	$0.00
Pensiones y Jubilaciones	$0.00	$0.00	$0.00	$0.00	$0.00	$0.00
Participaciones	$0.00	$0.00	$0.00	$0.00	$0.00	$0.00
Total del Egreso	**$31,400,000.00**	**$0.00**	**$31,400,000.00**	**$24,031,022.72**	**$24,137,379.19**	**$7,368,977.28**

C. KARINA NONEMI QUINTERO DIAZ

PRESIDENTA/AUTORIZÓ

C.P. YANEIRA GUADALUPE NOLAZCO DIAZ

CONTADOR GENERAL/ELABORÓ

L.E.P. ABIGAIL DE JESUS MALDONADO JIMENEZ

COORDINADORA/Vo.Bo.

L.F.T.MARIA GUADALUPE MORALES VENTURA

DIRECTORA/REVISÓ

000004

SISTEMA MUNICIPAL PARA EL DESARROLLO I..EGRAL DE LA FAMILIA DE RIOVERDE
SAN LUIS POTOSI
Estado Analítico del Ejercicio del Presupuesto de Egresos
Clasificación Administrativa

Usr: Supervisor
Rep: rptEstadoPresupuestoEgresos_UA3

Del 01/ene./2025 Al 31/dic./2025

Fecha y hora de Impresión: 26/ene./2026 11:34 a. m.

(Cifras en Pesos)

Concepto	Egresos					Subejercicio
	Aprobado	Ampliaciones / (Reducciones)	Modificado	Devengado	Pagado	
Sin Ramo/Dependencia						
Sistema Municipal DIF de Rioverde	$31,400,000.00	$0.00	$31,400,000.00	$24,031,022.72	$24,137,379.19	$7,368,977.28
Sin Ramo/Dependencia	$31,400,000.00	$0.00	$31,400,000.00	$24,031,022.72	$24,137,379.19	$7,368,977.28
Total del Egreso	$31,400,000.00	$0.00	$31,400,000.00	$24,031,022.72	$24,137,379.19	$7,368,977.28

C. KARINA NOHEMI QUINTERO DIAZ
PRESIDENTA/AUTORIZÓ

C.P. YANEIRA GUADALUPE NOLAZCO DIAZ
CONTADOR GENERAL/ELABORÓ

L.E.P. ABIGAIL DE JESUS MALDONADO JIMENEZ
COORDINADORA/Vo.Bo.

L.F.T.MARIA GUADALUPE MORALES VENTURA
DIRECTORA/REVISÓ

SISTEMA MUNICIPAL PARA EL DESARROLLO INTEGRAL DE LA FAMILIA DE RIOVERDE
SAN LUIS POTOSI

Estado Analítico del Ejercicio del Presupuesto de Egresos

Clasificación Funcional (Finalidad y Función)

Del 01/ene./2025 Al 31/dic./2025

(Cifras en Pesos)

Usr: Supervisor
Rep: rptEstadoPresupuestoEgresos_FN3

Fecha y hora de Impresión: 26/ene./2026 11:35 a. m.

Concepto	Egresos					Subejercicio
	Aprobado	Ampliaciones / (Reducciones)	Modificado	Devengado	Pagado	
GOBIERNO	**$22,529,000.00**	**$288,670.42**	**$22,817,670.42**	**$17,661,933.50**	**$17,709,274.64**	**$5,155,736.92**
LEGISLACIÓN	$0.00	$0.00	$0.00	$0.00	$0.00	$0.00
JUSTICIA	$0.00	$0.00	$0.00	$0.00	$0.00	$0.00
COORDINACIÓN DE LA POLÍTICA DE GOBIERNO	$0.00	$0.00	$0.00	$0.00	$0.00	$0.00
RELACIONES EXTERIORES	$0.00	$0.00	$0.00	$0.00	$0.00	$0.00
ASUNTOS FINANCIEROS Y HACENDARIOS	$22,529,000.00	$288,670.42	$22,817,670.42	$17,661,933.50	$17,709,274.64	$5,155,736.92
SEGURIDAD NACIONAL	$0.00	$0.00	$0.00	$0.00	$0.00	$0.00
ASUNTOS DE ORDEN PÚBLICO Y DE SEGURIDAD INTERIOR	$0.00	$0.00	$0.00	$0.00	$0.00	$0.00
OTROS SERVICIOS GENERALES	$0.00	$0.00	$0.00	$0.00	$0.00	$0.00
DESARROLLO SOCIAL	**$8,871,000.00**	**-$288,670.42**	**$8,582,329.58**	**$6,369,089.22**	**$6,428,104.55**	**$2,213,240.36**
PROTECCIÓN AMBIENTAL	$0.00	$0.00	$0.00	$0.00	$0.00	$0.00
VIVIENDA Y SERVICIOS A LA COMUNIDAD	$0.00	$0.00	$0.00	$0.00	$0.00	$0.00
SALUD	$8,871,000.00	-$288,670.42	$8,582,329.58	$6,369,089.22	$6,428,104.55	$2,213,240.36
RECREACIÓN, CULTURA Y OTRAS MANIFESTACIONES SOCIALES	$0.00	$0.00	$0.00	$0.00	$0.00	$0.00
EDUCACIÓN	$0.00	$0.00	$0.00	$0.00	$0.00	$0.00
PROTECCIÓN SOCIAL	$0.00	$0.00	$0.00	$0.00	$0.00	$0.00
OTROS ASUNTOS SOCIALES	$0.00	$0.00	$0.00	$0.00	$0.00	$0.00
DESARROLLO ECONÓMICO	**$0.00**	**$0.00**	**$0.00**	**$0.00**	**$0.00**	**$0.00**
ASUNTOS ECONÓMICOS, COMERCIALES Y LABORALES EN GENERAL	$0.00	$0.00	$0.00	$0.00	$0.00	$0.00
AGROPECUARIA, SILVICULTURA, PESCA Y CAZA	$0.00	$0.00	$0.00	$0.00	$0.00	$0.00
COMBUSTIBLES Y ENERGÍA	$0.00	$0.00	$0.00	$0.00	$0.00	$0.00
MINERÍA, MANUFACTURAS Y CONSTRUCCIÓN	$0.00	$0.00	$0.00	$0.00	$0.00	$0.00
TRANSPORTE	$0.00	$0.00	$0.00	$0.00	$0.00	$0.00
COMUNICACIONES	$0.00	$0.00	$0.00	$0.00	$0.00	$0.00
TURISMO	$0.00	$0.00	$0.00	$0.00	$0.00	$0.00
CIENCIA, TECNOLOGÍA E INNOVACIÓN	$0.00	$0.00	$0.00	$0.00	$0.00	$0.00
OTRAS INDUSTRIAS Y OTROS ASUNTOS ECONÓMICOS	$0.00	$0.00	$0.00	$0.00	$0.00	$0.00
OTRAS NO CLASIFICADAS EN FUNCIONES ANTERIORES	**$0.00**	**$0.00**	**$0.00**	**$0.00**	**$0.00**	**$0.00**
TRANSACCIONES DE LA DEUDA PÚBLICA / COSTO FINANCIERO DE LA DEUDA	$0.00	$0.00	$0.00	$0.00	$0.00	$0.00
TRANSFERENCIAS, PARTICIPACIONES Y APORTACIONES ENTRE DIFERENTES NIVELES Y ÓRDENES DE GOBIERNO	$0.00	$0.00	$0.00	$0.00	$0.00	$0.00
SANEAMIENTO DEL SISTEMA FINANCIERO	$0.00	$0.00	$0.00	$0.00	$0.00	$0.00
ADEUDOS DE EJERCICIOS FISCALES ANTERIORES	$0.00	$0.00	$0.00	$0.00	$0.00	$0.00

SISTEMA MUNICIPAL PARA EL DESARROLLO INTEGRAL DE LA FAMILIA DE RIOVERDE
SAN LUIS POTOSI

Estado Analítico del Ejercicio del Presupuesto de Egresos

Clasificación Funcional (Finalidad y Función)

Del 01/ene./2025 Al 31/dic./2025

(Cifras en Pesos)

Usr: Supervisor
Rep: rptEstadoPresupuestoEgresos_FN3

Fecha y hora de Impresión: 26/ene./2026 11:35 a. m.

Concepto	Egresos					Subejercicio
	Aprobado	Ampliaciones / (Reducciones)	Modificado	Devengado	Pagado	
Total del Egreso	**$31,400,000.00**	**$0.00**	**$31,400,000.00**	**$24,031,022.72**	**$24,137,379.19**	**$7,368,977.28**

C. KARINA NOHEMI QUINTERO DIAZ
PRESIDENTA/AUTORIZÓ

C.P. YANEIRA GUADALUPE NOLAZCO DIAZ
CONTADOR GENERAL/ELABORÓ

L.E.P. ABIGAIL DE JESUS MALDONADO JIMENEZ
COORDINADORA/Vo.Bo.

L.F.T.MARIA GUADALUPE MORALES VENTURA
DIRECTORA/REVISÓ

000007



Anexos



Anexos

Información Contable (AC)

Anexo AC-01

Relación de cuentas bancarias utilizadas en el ejercicio fiscal 2025

Sistema Municipal para el Desarrollo Integral de la Familia de Rioverde, S.L.P.

Fondo, Programa o Convenio	Datos de la cuenta bancaria		Saldo al 31 de diciembre de 2025
	Institución bancaria	Número de la cuenta	
N/A	Banco del Bajío, S.A.	0402220690101	$ 212,579.39
		Totales	$ 212,579.39

C. KARINA NOHEMI QUINTERO DIAZ
PRESIDENTA
AUTORIZÓ

C.P. YANEIRA GUADALUPE NOLAZCO DIAZ
CONTADOR GENERAL
ELABORÓ

L.E.P. ABIGAIL DE JESUS MALDONADO JIMENEZ
COORDINADORA
Vo.Bo.

L.F.T. MARIA GUADALUPE MORALES VENTURA
DIRECTORA
REVISÓ

Anexo AC-02

Informe sobre pasivos contingentes

Del 1 de enero al 31 de diciembre de 2025

Sistema Municipal para el Desarrollo Integral de la Familia de Rioverde, S.L.P.

En cumplimiento a lo dispuesto por los artículos 46, fracción I, inciso f y 52 de la Ley General de Contabilidad Gubernamental, respecto del Informe Sobre Pasivos Contingentes, se manifiesta que el Sistema Municipal para el Desarrollo Integral de la Familia de Rioverde, S.L.P., al 31 de diciembre de 2025, ***cuenta con un pasivo contingente*** derivados de Laudos laborales, cuya resolución es incierta, por lo que se contempla un pasivo que oscila entre los $120,000.00 pesos, por tanto **"APLICA"** el Informe sobre pasivos contingentes.

Lo anterior, de conformidad con lo establecido en el capítulo VII, numeral II, inciso h) del Manual de Contabilidad Gubernamental emitido por el CONAC, donde se establece en términos generales que:

"Los pasivos contingentes son obligaciones que tienen su origen en hechos específicos e independientes del pasado que en el futuro pueden ocurrir o no y, de acuerdo con lo que acontezca, desaparecen o se convierten en pasivos reales por ejemplo, juicios, garantías, avales, costos de planes de pensiones, jubilaciones,

C. KARINA NOHEMI QUINTERO DIAZ
PRESIDENTA
AUTORIZÓ

C.P. YANEIRA GUADALUPE NOLAZCO DIAZ
CONTADOR GENERAL
ELABORÓ

L.E.P. ABIGAIL DE JESUS MALDONADO JIMENEZ
COORDINADORA
Vo.Bo.

L.F.T. MARIA GUADALUPE MORALES VENTURA
DIRECTORA
REVISÓ

Anexo AC-03

Relación de esquemas bursátiles y de coberturas financieras

Del 1° de enero al 31 de diciembre de 2025

Sistema Municipal para el Desarrollo Integral de la Familia de Rioverde, S.L.P.

La presente relación de esquemas bursátiles y de coberturas financieras **NO LE ES APLICABLE** al **Sistema Municipal para el Desarrollo Integral de la Familia de Rioverde, S.L.P.**, ya que no realiza operaciones de dicha naturaleza.

C. KARINA NOHEMI QUINTERO DIAZ
PRESIDENTA
AUTORIZÓ

C.P. YANEIRA GUADALUPE NOLAZCO DIAZ
CONTADOR GENERAL
ELABORÓ

L.E.P. ABIGAIL DE JESUS MALDONADO JIMENEZ
COORDINADORA
Vo.Bo.

L.F.T. MARIA GUADALUPE MORALES VENTURA
DIRECTORA
REVISÓ



Anexos

Información Programática (APR)

SISTEMA MUNICIPAL PARA EL DESARROLLO I. .EGRAL DE LA FAMILIA DE RIOVERDE
SAN LUIS POTOSI
Gasto por Categoria Programática
Del 01/ene./2025 Al 31/dic./2025
(Cifras en Pesos)

Usr: Supervisor
Rep: rptEstadoPresupuestoEgresos_PC

Fecha y hora de Impresión: 26/ene./2026 12:30 p. m.

Concepto	Egresos					Subejercicio
	Aprobado	Ampliaciones / (Reducciones)	Modificado	Devengado	Pagado	
Programas						
Adeudos de ejercicios fiscales anteriores						
Adeudos de ejercicios fiscales anteriores	$0.00	$0.00	$0.00	$0.00	$0.00	$0.00
Administrativos y de Apoyo						
Operaciones ajenas	$0.00	$0.00	$0.00	$0.00	$0.00	$0.00
Apoyo a la función pública y al mejoramiento de la gestión	$0.00	$0.00	$0.00	$0.00	$0.00	$0.00
Apoyo al proceso presupuestario y para mejorar la eficiencia institucional	$0.00	$0.00	$0.00	$0.00	$0.00	$0.00
Compromisos						
Desastres Naturales	$0.00	$0.00	$0.00	$0.00	$0.00	$0.00
Obligaciones de cumplimiento de resolución jurisdiccional	$0.00	$0.00	$0.00	$0.00	$0.00	$0.00
Costo financiero, deuda o apoyos a deudores y ahorradores de la banca						
Costo financiero, deuda o apoyos a deudores y ahorradores de la banca	$0.00	$0.00	$0.00	$0.00	$0.00	$0.00
Desempeño de las Funciones						
Provisión de Bienes Públicos	$0.00	$0.00	$0.00	$0.00	$0.00	$0.00
Prestación de Servicios Públicos	$31,400,000.00	$0.00	$31,400,000.00	$24,031,022.72	$24,137,379.19	$7,368,977.28
Planeación, seguimiento y evaluación de políticas públicas	$0.00	$0.00	$0.00	$0.00	$0.00	$0.00
Específicos	$0.00	$0.00	$0.00	$0.00	$0.00	$0.00
Funciones de las Fuerzas Armadas (Unicamente Gobierno Federal)	$0.00	$0.00	$0.00	$0.00	$0.00	$0.00
Regulación y supervisión	$0.00	$0.00	$0.00	$0.00	$0.00	$0.00
Promoción y fomento	$0.00	$0.00	$0.00	$0.00	$0.00	$0.00
Proyectos de Inversión	$0.00	$0.00	$0.00	$0.00	$0.00	$0.00
Obligaciones						
Pensiones y jubilaciones	$0.00	$0.00	$0.00	$0.00	$0.00	$0.00
Aportaciones a la seguridad social	$0.00	$0.00	$0.00	$0.00	$0.00	$0.00
Aportaciones a fondos de estabilización	$0.00	$0.00	$0.00	$0.00	$0.00	$0.00
Aportaciones a fondos de inversión y reestructura de pensiones	$0.00	$0.00	$0.00	$0.00	$0.00	$0.00
Participaciones a entidades federativas y municipios						
Participaciones a entidades federativas y municipios	$0.00	$0.00	$0.00	$0.00	$0.00	$0.00
Programas de Gasto Federalizado (Gobierno Federal)						
Gasto Federalizado	$0.00	$0.00	$0.00	$0.00	$0.00	$0.00
Subsidios: Sector Social y Privado o Entidades Federativas y Municipios						
Sujetos a Reglas de Operación	$0.00	$0.00	$0.00	$0.00	$0.00	$0.00
Otros Subsidios	$0.00	$0.00	$0.00	$0.00	$0.00	$0.00

SISTEMA MUNICIPAL PARA EL DESARROLLO INTEGRAL DE LA FAMILIA DE RIOVERDE
SAN LUIS POTOSI
Gasto por Categoria Programática
Del 01/ene./2025 Al 31/dic./2025
(Cifras en Pesos)

Usr: Supervisor
Rep: rptEstadoPresupuestoEgresos_PC

Fecha y hora de Impresión: 26/ene./2026 12:30 p. m.

Concepto	Egresos					Subejercicio
	Aprobado	Ampliaciones / (Reducciones)	Modificado	Devengado	Pagado	
Programas						
Total del Egreso	**$31,400,000.00**	**$0.00**	**$31,400,000.00**	**$24,031,022.72**	**$24,137,379.19**	**$7,368,977.28**

C. KARINA NOHEMI QUINTERO DIAZ
PRESIDENTA/AUTORIZÓ

C.P. YANEIRA GUADALUPE NOLAZCO DIAZ
CONTADOR GENERAL/ELABORÓ

L.E.P. ABIGAIL DE JESUS MALDONADO JIMENEZ
COORDINADORA/Vo.Bo.

L.F.T.MARIA GUADALUPE MORALES VENTURA
DIRECTORA/REVISÓ



Anexos

Información de Deuda Pública (ADP)

SISTEMA MUNICIPAL PARA EL DESARROLLO INTEGRAL DE LA FAMILIA DE RIOVERDE
SAN LUIS POTOSI
Estado Analítico de la Deuda y Otros Pasivos
Del 01/ene./2025 Al 31/dic./2025

(Cifras en Pesos)

Usr: Supervisor
Rep: rptEstadoAnaliticoDeudaYPasivos

Fecha y hora de Impresión: 26/ene./2026 12:33 p. m.

Denominación de las Deudas	Moneda de Contratación	Institución o País Acreedor	Saldo Inicial del Periodo	Saldo Final del Periodo
DEUDA PÚBLICA				
Corto Plazo				
Deuda Interna				
Instituciones de Crédito	Peso	México	$0.00	$0.00
Títulos y Valores	Peso	México	$0.00	$0.00
Arrendamientos Financieros	Peso	México	$0.00	$0.00
Deuda Externa				
Organismos Financieros Internacionales	Peso	México	$0.00	$0.00
Deuda Bilateral	Peso	México	$0.00	$0.00
Títulos y Valores	Peso	México	$0.00	$0.00
Arrendamientos Financieros	Peso	México	$0.00	$0.00
Subtotal de Deuda Pública a Corto Plazo	**Peso**	**México**	**$0.00**	**$0.00**
Largo Plazo				
Deuda Interna				
Instituciones de Crédito	Peso	México	$0.00	$0.00
Títulos y Valores	Peso	México	$0.00	$0.00
Arrendamientos Financieros	Peso	México	$0.00	$0.00
Deuda Externa				
Organismos Financieros Internacionales	Peso	México	$0.00	$0.00
Deuda Bilateral	Peso	México	$0.00	$0.00
Títulos y Valores	Peso	México	$0.00	$0.00
Arrendamientos Financieros	Peso	México	$0.00	$0.00
Subtotal de Deuda Pública a Largo Plazo	**Peso**	**México**	**$0.00**	**$0.00**
Total de Otros Pasivos	**Peso**	**México**	**$417,554.36**	**$321,567.68**
Total de Deuda Pública y Otros Pasivos	**Peso**	**México**	**$417,554.36**	**$321,567.68**

SISTEMA MUNICIPAL PARA EL DESARROLLO INTEGRAL DE LA FAMILIA DE RIOVERDE
SAN LUIS POTOSI
Estado Analítico de la Deuda y Otros Pasivos
Del 01/ene./2025 Al 31/dic./2025

(Cifras en Pesos)

Usr: Supervisor
Rep: rptEstadoAnaliticoDeudaYPasivos

Fecha y hora de Impresión: 26/ene./2026 12:33 p. m.

Denominación de las Deudas	Moneda de Contratación	Institución o País Acreedor	Saldo Inicial del Periodo	Saldo Final del Periodo

"Bajo protesta de decir verdad declaramos que los Estados Financieros y sus notas, son razonablemente correctos y son responsabilidad del emisor".

C. KARINA NOHEMI QUINTERO DIAZ
PRESIDENTA/AUTORIZÓ

C.P. YANEIRA GUADALUPE NOLAZCO DIAZ
CONTADOR GENERAL/ELABORÓ

L.E.P. ABIGAIL DE JESUS MALDONADO JIMENEZ
COORDINADORA/Vo.Bo.

L.F.T.MARIA GUADALUPE MORALES VENTURA
DIRECTORA/REVISÓ

000002

SISTEMA MUNICIPAL PARA EL DESARROLLO INTEGRAL DE LA SAN LUIS POTOSI

Endeudamiento Neto

Usr: Supervisor
Rep: rptEndeudamientoNeto

Del 01/ene./2025 Al 31/dic./2025
(Cifras en Pesos)

Fecha y hora de Impresión: 26/ene./2026 12:35 p. m.

Identificación de Crédito o Instrumento	Contratación/Colocación	Amortización	Endeudamiento Neto
Créditos Bancarios			
Total Créditos Bancarios	$0.00	$0.00	$0.00
Otros Instrumentos de Deuda			
Total Otros Instrumentos de Deuda	$0.00	$0.00	$0.00
Total	**$0.00**	**$0.00**	**$0.00**

C. KARINA NOHEMI QUINTERO DIAZ
PRESIDENTA/AUTORIZÓ

C.P. YANEIRA GUADALUPE NOLAZCO DIAZ
CONTADOR GENERAL/ELABORÓ

L.E.P. ABIGAIL DE JESUS MALDONADO JIMENEZ
COORDINADORA/Vo.Bo.

L.F.T.MARIA GUADALUPE MORALES VENTURA
DIRECTORA/REVISÓ

SISTEMA MUNICIPAL PARA EL DESARROLLO INTEGRAL DE LA SAN LUIS POTOSI

Intereses de la Deuda

Del 01/ene./2025 Al 31/dic./2025

(Cifras en Pesos)

Usr: Supervisor
Rep: rptInteresesdelaDeuda

Fecha y hora de Impresión: 26/ene./2026 12:36 p. m.

Identificación de Crédito o Instrumento	Devengado	Pagado
Créditos Bancarios		
Total de Intereses de Créditos Bancarios	$0.00	$0.00
Otros Instrumentos de Deuda		
Total de Intereses de Otros Instrumentos de Deuda	$0.00	$0.00
Total	$0.00	$0.00

C. KARINA NOHEMI QUINTERO DIAZ

PRESIDENTA/AUTORIZÓ

C.P. YANEIRA GUADALUPE NOLAZCO DIAZ

CONTADOR GENERAL/ELABORÓ

L.E.P. ABIGAIL DE JESUS MALDONADO JIMENEZ
COORDINADORA/Vo.Bo.

L.F.T.MARIA GUADALUPE MORALES VENTURA
DIRECTORA/REVISÓ

Anexo ADP-04

Sistema Municipal para el Desarrollo Integral de la Familia de Rioverde, S.L.P.
Resumen de amortizaciones al capital y pago de intereses derivados del servicio de deuda pública
Del 1 de enero al 31 de diciembre de 2025

Institución acreedora: _____ Número de crédito: _____ Monto del crédito: _____

Tasa de interés contratada: _____ Fondo o tipo de recurso puesto en garantía: _____ Destino de los recursos: _____

Fuente de pago: _____ Documento mediante el cual se aprueba la contratación de la deuda: _____

Fecha de contratación: _____ Plazo del crédito contratado: _____

Fecha de inscripción en el Registro de Obligaciones y Empréstitos de Entidades Federativas y Municipios: _____

Fecha de inscripción en el Registro de Obligaciones y Empréstitos del Estado: _____

Mes	Costo estimado por servicio de deuda pública de acuerdo a las obligaciones contraídas (1)				Gasto devengado en el ejercicio por servicio de deuda pública (2)				Diferencia entre el costo estimado y el gasto devegado por servicio de deuda pública (3)			
	Amortización a capital	Intereses generados	Otros gastos	Total	Amortización a capital	Intereses generados	Otros gastos	Total	Amortización a capital	Intereses generados	Otros gastos	Total
Enero	0.00	0.00	0.00	0.00	0.00	0.00	0.00	0.00	0.00	0.00	0.00	0.00
Febrero	0.00	0.00	0.00	0.00	0.00	0.00	0.00	0.00	0.00	0.00	0.00	0.00
Marzo	0.00	0.00	0.00	0.00	0.00	0.00	0.00	0.00	0.00	0.00	0.00	0.00
Abril	0.00	0.00	0.00	0.00	0.00	0.00	0.00	0.00	0.00	0.00	0.00	0.00
Mayo	0.00	0.00	0.00	0.00	0.00	0.00	0.00	0.00	0.00	0.00	0.00	0.00
Junio	0.00	0.00	0.00	0.00	0.00	0.00	0.00	0.00	0.00	0.00	0.00	0.00
Julio	0.00	0.00	0.00	0.00	0.00	0.00	0.00	0.00	0.00	0.00	0.00	0.00
Agosto	0.00	0.00	0.00	0.00	0.00	0.00	0.00	0.00	0.00	0.00	0.00	0.00
Septiembre	0.00	0.00	0.00	0.00	0.00	0.00	0.00	0.00	0.00	0.00	0.00	0.00
Octubre	0.00	0.00	0.00	0.00	0.00	0.00	0.00	0.00	0.00	0.00	0.00	0.00
Noviembre	0.00	0.00	0.00	0.00	0.00	0.00	0.00	0.00	0.00	0.00	0.00	0.00
Diciembre	0.00	0.00	0.00	0.00	0.00	0.00	0.00	0.00	0.00	0.00	0.00	0.00
Total	0.00	0.00	0.00	0.00	0.00	0.00	0.00	0.00	0.00	0.00	0.00	0.00

NO APLICA

Este formato no le es aplicable al Sistema Municipal para el Desarrollo Integral de la Familia de Rioverde, S.L.P. Ya que en el ejercicio 2025 no se adquirió deuda pública, por tanto, no se cuenta con amortizaciones ni pago de intereses.

C. KARINA NOHEMI QUINTERO DIAZ
PRESIDENTA
AUTORIZÓ

C.P. YANEIRA GUADALUPE NOLAZCO DIAZ
CONTADOR GENERAL
ELABORÓ

L.E.P. ABIGAIL DE JESUS MALDONADO JIMENEZ
COORDINADORA
Vo.Bo.

L.F.T. MARIA GUADALUPE MORALES VENTURA
DIRECTORA
REVISÓ

000006

Anexo ADP-05

Núm. Oficio: 0003/2026

Asunto: Declaración de la no contratación de Deuda Pública durante el ejercicio fiscal 2025.

Rioverde, San Luis Potosí a 26 de Enero de 2026.

MTRO. RODRIGO JOAQUÍN LECOURTOIS LÓPEZ

AUDITOR SUPERIOR DEL ESTADO DE SAN LUIS POTOSÍ

PRESENTE.-

Bajo protesta de decir verdad, manifestamos que el **Sistema Municipal para el Desarrollo Integral de la Familia de Rioverde, S.L.P**, al 31 de diciembre de 2025:

1. No tiene deuda pública por concepto de obligaciones financieras y/o empréstitos, garantizados con recursos públicos, federales o locales;
2. No se tiene registrada, ante la Secretaría de Hacienda y Crédito Público, ninguna deuda pública pendiente de pago;
3. No se tiene registrada, ante la Secretaría de Finanzas del Gobierno del Estado, ninguna deuda pública pendiente de pago; y
4. No es responsable solidario ni garante de otros entes públicos o de cualquier persona física o moral, por concepto por obligaciones financieras y/o empréstitos que hayan sido garantizados con recursos públicos, federales o locales.

Asimismo, declaramos que esta información corresponde con los registros financieros y contables al 31 de diciembre de 2025 del **Sistema Municipal para el Desarrollo Integral de la Familia de Rioverde, S.L.P.**

C. KARINA NOHEMI QUINTERO DIAZ
PRESIDENTA
AUTORIZÓ

C.P. YANEIRA GUADALUPE NOLAZCO DIAZ
CONTADOR GENERAL
ELABORÓ

L.E.P. ABIGAIL DE JESUS MALDONADO JIMENEZ
COORDINADORA
Vo.Bo.

L.F.T. MARIA GUADALUPE MORALES VENTURA
DIRECTORA
REVISÓ



Anexos

Información de Disciplina Financiera (ADF)

Anexo ADF-01

SISTEMA MUNICIPAL PARA EL DESARROLLO INTEGRAL DE LA FAMILIA DE RIOVERDE (a)
Estado de Situación Financiera Detallado - LDF
Al 31 de diciembre de 2024 y al 31 de Diciembre de 2025 (b)
(PESOS)

Concepto (c)	2025 (d)	31 de diciembre de 2024 (e)	Concepto (c)	2025 (d)	31 de diciembre de 2024 (e)
ACTIVO			**PASIVO**		
Activo Circulante			**Pasivo Circulante**		
a. Efectivo y Equivalentes (a=a1+a2+a3+a4+a5+a6+a7)	212,579.39	118,231.05	a. Cuentas por Pagar a Corto Plazo (a=a1+a2+a3+a4+a5+a6+a7+a8+a9)	318,388.44	414,375.12
a1) Efectivo	0.00	0.00	a1) Servicios Personales por Pagar a Corto Plazo	0.00	0.00
a2) Bancos/Tesorería	212,579.39	118,231.05	a2) Proveedores por Pagar a Corto Plazo	190.00	47,531.14
a3) Bancos/Dependencias y Otros	0.00	0.00	a3) Contratistas por Obras Públicas por Pagar a Corto Plazo	0.00	0.00
a4) Inversiones Temporales (Hasta 3 meses)	0.00	0.00	a4) Participaciones y Aportaciones por Pagar a Corto Plazo	0.00	0.00
a5) Fondos con Afectación Específica	0.00	0.00	a5) Transferencias Otorgadas por Pagar a Corto Plazo	2,937.60	61,952.93
a6) Depósitos de Fondos de Terceros en Garantía y/o Administración	0.00	0.00	a6) Intereses, Comisiones y Otros Gastos de la Deuda Pública por Pagar a Corto Plazo	0.00	0.00
a7) Otros Efectivos y Equivalentes	0.00	0.00	a7) Retenciones y Contribuciones por Pagar a Corto Plazo	296,117.75	287,132.96
b. Derechos a Recibir Efectivo o Equivalentes (b=b1+b2+b3+b4+b5+b6+b7)	22,116.37	21,218.25	a8) Devoluciones de la Ley de Ingresos por Pagar a Corto Plazo	0.00	0.00
b1) Inversiones Financieras de Corto Plazo	0.00	0.00	a9) Otras Cuentas por Pagar a Corto Plazo	19,143.09	17,758.09
b2) Cuentas por Cobrar a Corto Plazo	0.00	0.00	b. Documentos por Pagar a Corto Plazo (b=b1+b2+b3)	0.00	0.00
b3) Deudores Diversos por Cobrar a Corto Plazo	21,928.76	21,030.64	b1) Documentos Comerciales por Pagar a Corto Plazo	0.00	0.00
b4) Ingresos por Recuperar a Corto Plazo	0.00	0.00	b2) Documentos con Contratistas por Obras Públic	0.00	0.00
b5) Deudores por Anticipos de la Tesorería a Corto Plazo	0.00	0.00	b3) Otros Documentos por Pagar a Corto Plazo	0.00	0.00
b6) Préstamos Otorgados a Corto Plazo	0.00	0.00	c. Porción a Corto Plazo de la Deuda Pública a Largo Plazo (c=c1+c2)	0.00	0.00
b7) Otros Derechos a Recibir Efectivo o Equivalentes a Corto Plazo	187.61	187.61	c1) Porción a Corto Plazo de la Deuda Pública	0.00	0.00
c. Derechos a Recibir Bienes o Servicios (c=c1+c2+c3+c4+c5)	3,500.00	3,500.00	c2) Porción a Corto Plazo de Arrendamiento Financiero	0.00	0.00
c1) Anticipo a Proveedores por Adquisición de Bienes y Prestación de Servicios a Corto Plazo	3,500.00	3,500.00	d. Títulos y Valores a Corto Plazo	0.00	0.00
c2) Anticipo a Proveedores por Adquisición de Bienes Inmuebles y Muebles a Corto Plazo	0.00	0.00	e. Pasivos Diferidos a Corto Plazo (e=e1+e2+e3)	0.00	0.00
c3) Anticipo a Proveedores por Adquisición de Bienes Intangibles a Corto Plazo	0.00	0.00	e1) Ingresos Cobrados por Adelantado a Corto Plazo	0.00	0.00
c4) Anticipo a Contratistas por Obras Públicas a Corto Plazo	0.00	0.00	e2) Intereses Cobrados por Adelantado a Corto Plazo	0.00	0.00
c5) Otros Derechos a Recibir Bienes o Servicios a Corto Plazo	0.00	0.00	e3) Otros Pasivos Diferidos a Corto Plazo	0.00	0.00
d. Inventarios (d=d1+d2+d3+d4+d5)	0.00	0.00	f. Fondos y Bienes de Terceros en Garantía y/o Administración a Corto Plazo (f=f1+f2+f3+f4+f5+f6)	3,179.24	3,179.24
d1) Inventario de Mercancías para Venta	0.00	0.00	f1) Fondos en Garantía a Corto Plazo	0.00	0.00
d2) Inventario de Mercancías Terminadas	0.00	0.00	f2) Fondos en Administración a Corto Plazo	0.00	0.00
d3) Inventario de Mercancías en Proceso de Elaboración	0.00	0.00	f3) Fondos Contingentes a Corto Plazo	0.00	0.00
d4) Inventario de Materias Primas, Materiales y Suministros para Producción	0.00	0.00	f4) Fondos de Fideicomisos, Mandatos y Contratos Análogos a Corto Plazo	0.00	0.00
d5) Bienes en Tránsito	0.00	0.00	f5) Otros Fondos de Terceros en Garantía y/o Administración a Corto Plazo	3,179.24	3,179.24
e. Almacenes	0.00	0.00	f6) Valores y Bienes en Garantía a Corto Plazo	0.00	0.00
f. Estimación por Pérdida o Deterioro de Activos Circulantes (f=f1+f2)	0.00	0.00	g. Provisiones a Corto Plazo (g=g1+g2+g3)	0.00	0.00
f1) Estimaciones para Cuentas Incobrables por Derechos a Recibir Efectivo o Equivalentes	0.00	0.00	g1) Provisión para Demandas y Juicios a Corto Plazo	0.00	0.00
f2) Estimación por Deterioro de Inventarios	0.00	0.00	g2) Provisión para Contingencias a Corto Plazo	0.00	0.00
g. Otros Activos Circulantes (g=g1+g2+g3+g4)	0.00	0.00	g3) Otras Provisiones a Corto Plazo	0.00	0.00
g1) Valores en Garantía	0.00	0.00	h. Otros Pasivos a Corto Plazo (h=h1+h2+h3)	0.00	0.00
g2) Bienes en Garantía (excluye depósitos de fondos)	0.00	0.00	h1) Ingresos por Clasificar	0.00	0.00
g3) Bienes Derivados de Embargos, Decomisos, Aseguramientos y Dación en Pago	0.00	0.00	h2) Recaudación por Participar	0.00	0.00
g4) Adquisición con Fondos de Terceros	0.00	0.00	h3) Otros Pasivos Circulantes	0.00	0.00

IA. Total de Activos Circulantes (IA = a + b + c + d + e + f + g)	238,195.76	142,949.30
Activo No Circulante		
a. Inversiones Financieras a Largo Plazo	0.00	0.00
b. Derechos a Recibir Efectivo o Equivalentes a Largo Plazo	0.00	0.00
c. Bienes Inmuebles, Infraestructura y Construcciones en Proceso	0.00	0.00
d. Bienes Muebles	5,440,764.52	5,427,264.51
e. Activos Intangibles	36,890.40	36,890.40
f. Depreciación, Deterioro y Amortización Acumulada de Bienes	-909,552.44	-558,215.98
g. Activos Diferidos	0.00	0.00
h. Estimación por Pérdida o Deterioro de Activos no Circulantes	0.00	0.00
i. Otros Activos no Circulantes	0.00	0.00
IB. Total de Activos No Circulantes (IB = a + b + c + d + e + f + g + h + i)	4,568,102.48	4,905,938.93
I. Total del Activo (I = IA + IB)	4,806,298.24	5,048,888.23

IIA. Total de Pasivos Circulantes (IIA = a + b + c + d + e + f + g + h)	321,567.68	417,554.36
Pasivo No Circulante		
a. Cuentas por Pagar a Largo Plazo	0.00	0.00
b. Documentos por Pagar a Largo Plazo	0.00	0.00
c. Deuda Pública a Largo Plazo	0.00	0.00
d. Pasivos Diferidos a Largo Plazo	0.00	0.00
e. Fondos y Bienes de Terceros en Garantía y/o en Administración a Largo Plazo	0.00	0.00
f. Provisiones a Largo Plazo	0.00	0.00
IIB. Total de Pasivos No Circulantes (IIB = a + b + c + d + e + f)	0.00	0.00
II. Total del Pasivo (II = IIA + IIB)	321,567.68	417,554.36
HACIENDA PÚBLICA/PATRIMONIO		
IIIA. Hacienda Pública/Patrimonio Contribuido (IIIA = a + b + c)	0.00	0.00
a. Aportaciones	0.00	0.00
b. Donaciones de Capital	0.00	0.00
c. Actualización de la Hacienda Pública/Patrimonio	0.00	0.00
IIIB. Hacienda Pública/Patrimonio Generado (IIIB = a + b + c + d + e)	4,484,730.56	4,631,333.87
a. Resultado del Ejercicio (Ahorro/ Desahorro)	-146,603.31	-2,524,116.48
b. Resultados de Ejercicios Anteriores	4,631,333.87	7,155,450.35
c. Revalúos	0.00	0.00
d. Reservas	0.00	0.00
e. Rectificaciones de Resultados de Ejercicios Anteriores	0.00	0.00
IIIC. Exceso o Insuficiencia en la Actualización de la Hacienda Pública/Patrimonio (IIIC=a+b)	0.00	0.00
a. Resultado por Posición Monetaria	0.00	0.00
b. Resultado por Tenencia de Activos no Monetarios	0.00	0.00
III. Total Hacienda Pública/Patrimonio (III = IIIA + IIIB + IIIC)	4,484,730.56	4,631,333.87
IV. Total del Pasivo y Hacienda Pública/Patrimonio (IV = II + III)	4,806,298.24	5,048,888.23

Bajo protesta de decir verdad declaramos que los Estados Financieros y sus notas son razonablemente correctos y son responsabilidad del emisor.

C. KARINA NOHEMI QUINTERO DIAZ
PRESIDENTA
AUTORIZÓ

C.P. YANEIRA GUADALUPE NOLAZCO DIAZ
CONTADOR GENERAL
ELABORÓ

L.E.P. ABIGAIL DE JESUS MALDONADO JIMENEZ
COORDINADORA
Vo.Bo.

L.F.T. MARIA GUADALUPE MORALES VENTURA
DIRECTORA
REVISÓ

Anexo ADF-02

SISTEMA MUNICIPAL PARA EL DESARROLLO INTEGRAL DE LA FAMILIA DE RIOVERDE (a)
Informe Analítico de la Deuda Pública y Otros Pasivos - LDF
Del 1 de Enero al 31 de Diciembre de 2025 (b)
(PESOS)

Denominación de la Deuda Pública y Otros Pasivos (c)	Saldo al 31 de diciembre de 2024 (d)	Disposiciones del Periodo (e)	Amortizaciones del Periodo (f)	Revaluaciones, Reclasificaciones y Otros Ajustes (g)	Saldo Final del Periodo (h) h=d+e-f+g	Pago de Intereses del Periodo (i)	Pago de Comisiones y demás costos asociados durante el Periodo (j)
1. Deuda Pública (1=A+B)	**0.00**	**0.00**	**0.00**	**0.00**	**0.00**	**0.00**	**0.00**
A. Corto Plazo (A=a1+a2+a3)	**0.00**	**0.00**	**0.00**	**0.00**	**0.00**	**0.00**	**0.00**
a1) Instituciones de Crédito	**0.00**	**0.00**	**0.00**		0.00	**0.00**	**0.00**
a2) Títulos y Valores	0.00	0.00	0.00		0.00	0.00	0.00
a3) Arrendamientos Financieros	0.00	0.00	0.00		0.00	0.00	0.00
B. Largo Plazo (B=b1+b2+b3)	**0.00**	**0.00**	**0.00**	**0.00**	**0.00**	**0.00**	**0.00**
b1) Instituciones de Crédito	**0.00**	**0.00**	**0.00**		0.00	**0.00**	**0.00**
b2) Títulos y Valores	0.00	0.00	0.00		0.00	0.00	0.00
b3) Arrendamientos Financieros	0.00	0.00	0.00		0.00	0.00	0.00
2. Otros Pasivos	**417,554.36**				321,567.68		
3. Total de la Deuda Pública y Otros Pasivos	**417,554.36**	**0.00**	**0.00**	**0.00**	**321,567.68**	**0.00**	**0.00**
4. Deuda Contingente 1 (informativo)	**0.00**	**0.00**	**0.00**	**0.00**	**0.00**	**0.00**	**0.00**
A. Deuda Contingente 1					0.00		
B. Deuda Contingente 2					0.00		
C. Deuda Contingente XX					0.00		
5. Valor de Instrumentos Bono Cupón Cero 2 (Informativo)	**0.00**	**0.00**	**0.00**	**0.00**	**0.00**	**0.00**	**0.00**
A. Instrumento Bono Cupón Cero 1					0.00		
B. Instrumento Bono Cupón Cero 2					0.00		
C. Instrumento Bono Cupón Cero XX					0.00		

1. Se refiere a cualquier Financiamiento sin fuente o garantía de pago definida, que sea asumida de manera solidaria o subsidiaria por las Entidades Federativas con sus Municipios, organismos descentralizados y empresas de participación estatal mayoritaria y fideicomisos, locales o municipales, y por los Municipios con sus respectivos organismos descentralizados y empresas de participación municipal mayoritaria.
2. Se refiere al valor del Bono Cupón Cero que respalda el pago de los créditos asociados al mismo (Activo).

Obligaciones a Corto Plazo (k)	Monto Contratado (l)	Plazo Pactado (m)	Tasa de Interés (n)	Comisiones y Costos Relacionados (o)	Tasa Efectiva (p)
6. Obligaciones a Corto Plazo (Informativo)	**0.00**	**0.00**	**0.00**	**0.00**	**0.00**
A. Crédito 1					
B. Crédito 2					
C. Crédito XX					

C. KARINA NOHEMI QUINTERO DIAZ
PRESIDENTA
AUTORIZÓ

C.P. YANEIRA GUADALUPE MOLAZCO DIAZ
CONTADOR GENERAL
ELABORÓ

L.E.P. ABIGAIL DE JESUS MALDONADO JIMENEZ
COORDINADORA
Vo.Bo.

L.F.T. MARIA GUADALUPE MORALES VENTURA
DIRECTORA
REVISÓ

SISTEMA MUNICIPAL PARA EL DESARROLLO INTEGRAL DE LA FAMILIA DE RIOVERDE (a)

Informe Analítico de Obligaciones Diferentes de Financiamientos – LDF

Del 1 de Enero al 31 de Diciembre de 2025 (b)

(PESOS)

Denominación de las Obligaciones Diferentes de Financiamiento (c)	Fecha del Contrato (d)	Fecha de inicio de operación del proyecto (e)	Fecha de vencimiento (f)	Monto de la inversión pactado (g)	Plazo pactado (h)	Monto promedio mensual del pago de la contraprestación (i)	Monto promedio mensual del pago de la contraprestación correspondiente al pago de inversión (j)	Monto pagado de la inversión al 31 de Diciembre de 2025 (k)	Monto pagado de la inversión actualizado al 31 de Diciembre de 2025 (l)	Saldo pendiente por pagar de la inversión al 31 de Diciembre de 2025 (m = g – l)
A. Asociaciones Público Privadas (APP's) (A=a+b+c+d)	0.00	0.00	0.00	0.00	0.00	0.00	0.00	0.00	0.00	0.00
a) APP 1										0.00
b) APP 2										0.00
c) APP 3										0.00
d) APP XX										0.00
										0.00
B. Otros Instrumentos (B=a+b+c+d)	0.00	0.00	0.00	0.00	0.00	0.00	0.00	0.00	0.00	0.00
a) Otro Instrumento 1										0.00
b) Otro Instrumento 2										0.00
c) Otro Instrumento 3										0.00
d) Otro Instrumento XX										0.00
										0.00
C. Total de Obligaciones Diferentes de Financiamiento (C=A+B)	0.00	0.00	0.00	0.00	0.00	0.00	0.00	0.00	0.00	0.00

C. KARINA NOHEMI QUINTERO DIAZ
PRESIDENTA
AUTORIZO

C.P. YANEIRA GUADALUPE NOLAZCO DIAZ
CONTADOR GENERAL
ELABORÓ

L.E.P. ABIGAIL DE JESUS MALDONADO JIMENEZ
COORDINADORA
Vo.Bo.

L.F.T. MARIA GUADALUPE MORALES VENTURA
DIRECTORA
REVISÓ

Anexo ADF-04

SISTEMA MUNICIPAL PARA EL DESARROLLO INTEGRAL DE LA FAMILIA DE RIOVERDE (a)
Balance Presupuestario - LDF
Del 1 de Enero al 31 de Diciembre de 2025 (b)
(PESOS)

Concepto (c)	Estimado/ Aprobado (d)	Devengado	Recaudado/ Pagado
A. Ingresos Totales (A = A1+A2+A3)	**31,400,000.00**	**24,222,255.86**	**24,222,255.86**
A1. Ingresos de Libre Disposición	1,400,000.00	1,722,255.86	1,722,255.86
A2. Transferencias Federales Etiquetadas	30,000,000.00	22,500,000.00	22,500,000.00
A3. Financiamiento Neto	0.00	0.00	0.00
B. Egresos Presupuestarios[1] (B = B1+B2)	**31,400,000.00**	**24,031,022.72**	**24,137,379.19**
B1. Gasto No Etiquetado (sin incluir Amortización de la Deuda Pública)	31,400,000.00	24,031,022.72	24,137,379.19
B2. Gasto Etiquetado (sin incluir Amortización de la Deuda Pública)			
C. Remanentes del Ejercicio Anterior (C = C1 + C2)	**0.00**	**0.00**	**0.00**
C1. Remanentes de Ingresos de Libre Disposición aplicados en el periodo			
C2. Remanentes de Transferencias Federales Etiquetadas aplicados en el periodo			
I. Balance Presupuestario (I = A – B + C)	**0.00**	**191,233.14**	**84,876.67**
II. Balance Presupuestario sin Financiamiento Neto (II = I - A3)	**0.00**	**191,233.14**	**84,876.67**
III. Balance Presupuestario sin Financiamiento Neto y sin Remanentes del Ejercicio Anterior (III= II - C)	**0.00**	**191,233.14**	**84,876.67**

Concepto	Aprobado	Devengado	Pagado
E. Intereses, Comisiones y Gastos de la Deuda (E = E1+E2)	**0.00**	**0.00**	**0.00**
E1. Intereses, Comisiones y Gastos de la Deuda con Gasto No Etiquetado			
E2. Intereses, Comisiones y Gastos de la Deuda con Gasto Etiquetado			
IV. Balance Primario (IV = III + E)	**0.00**	**191,233.14**	**84,876.67**

Concepto	Estimado/ Aprobado	Devengado	Recaudado/ Pagado
F. Financiamiento (F = F1 + F2)	**0.00**	**0.00**	**0.00**
F1. Financiamiento con Fuente de Pago de Ingresos de Libre Disposición			
F2. Financiamiento con Fuente de Pago de Transferencias Federales Etiquetadas			
G. Amortización de la Deuda (G = G1 + G2)	**0.00**	**0.00**	**0.00**
G1. Amortización de la Deuda Pública con Gasto No Etiquetado			
G2. Amortización de la Deuda Pública con Gasto Etiquetado			
A3. Financiamiento Neto (A3 = F – G)	**0.00**	**0.00**	**0.00**

Concepto	Estimado/ Aprobado	Devengado	Recaudado/ Pagado
A1. Ingresos de Libre Disposición	1,400,000.00	1,722,255.86	1,722,255.86
A3.1 Financiamiento Neto con Fuente de Pago de Ingresos de Libre Disposición (A3.1 = F1 – G1)	0.00	0.00	0.00
F1. Financiamiento con Fuente de Pago de Ingresos de Libre Disposición	0.00	0.00	0.00
G1. Amortización de la Deuda Pública con Gasto No Etiquetado	0.00	0.00	0.00

B1. Gasto No Etiquetado (sin incluir Amortización de la Deuda Pública)	31,400,000.00	24,031,022.72	24,137,379.19
C1. Remanentes de Ingresos de Libre Disposición aplicados en el periodo		0.00	0.00
V. Balance Presupuestario de Recursos Disponibles (V = A1 + A3.1 – B 1 + C1)	**-30,000,000.00**	**-22,308,766.86**	**-22,415,123.33**
VI. Balance Presupuestario de Recursos Disponibles sin Financiamiento Neto (VI = V – A3.1)	**-30,000,000.00**	**-22,308,766.86**	**-22,415,123.33**

Concepto	Estimado/ Aprobado	Devengado	Recaudado/ Pagado
A2. Transferencias Federales Etiquetadas	30,000,000.00	22,500,000.00	22,500,000.00
A3.2 Financiamiento Neto con Fuente de Pago de Transferencias Federales Etiquetadas (A3.2 = F2 – G2)	0.00	0.00	0.00
F2. Financiamiento con Fuente de Pago de Transferencias Federales Etiquetadas	0.00	0.00	0.00
G2. Amortización de la Deuda Pública con Gasto Etiquetado	0.00	0.00	0.00
B2. Gasto Etiquetado (sin incluir Amortización de la Deuda Pública)	0.00	0.00	0.00
C2. Remanentes de Transferencias Federales Etiquetadas aplicados en el periodo		0.00	0.00
VII. Balance Presupuestario de Recursos Etiquetados (VII = A2 + A3.2 – B2 + C2)	**30,000,000.00**	**22,500,000.00**	**22,500,000.00**
VIII. Balance Presupuestario de Recursos Etiquetados sin Financiamiento Neto (VIII = VII – A3.2)	**30,000,000.00**	**22,500,000.00**	**22,500,000.00**

C. KARINA NOHEMI QUINTERO DIAZ
PRESIDENTA
AUTORIZÓ

C.P. YANEIRA GUADALUPE NOLAZCO DIAZ
CONTADOR GENERAL
ELABORÓ

L.E.P. ABIGAIL DE JESUS MALDONADO JIMENEZ
COORDINADORA
Vo.Bo.

L.F.T. MARIA GUADALUPE MORALES VENTURA
DIRECTORA
REVISÓ

Anexo ADF-05

SISTEMA MUNICIPAL PARA EL DESARROLLO INTEGRAL DE LA FAMILIA DE RIOVERDE (a)
Estado Analítico de Ingresos Detallado - LDF
Del 1 de Enero al 31 de Diciembre de 2025 (b)
(PESOS)

Concepto (c)	Ingreso					Diferencia (e)
	Estimado (d)	Ampliaciones/ (Reducciones)	Modificado	Devengado	Recaudado	
Ingresos de Libre Disposición						
A. Impuestos			0.00			0.00
B. Cuotas y Aportaciones de Seguridad Social			0.00			0.00
C. Contribuciones de Mejoras			0.00			0.00
D. Derechos			0.00			0.00
E. Productos	0.00	149.24	149.24	149.24	149.24	149.24
F. Aprovechamientos	1,400,000.00	621,455.43	2,021,455.43	1,720,655.43	1,720,655.43	320,655.43
G. Ingresos por Ventas de Bienes y Prestación Servicios	0.00	1,451.19	1,451.19	1,451.19	1,451.19	1,451.19
H. Participaciones (H=h1+h2+h3+h4+h5+h6+h7+h8+h9+h10+h11)	0.00	0.00	0.00	0.00	0.00	0.00
h1) Fondo General de Participaciones			0.00			0.00
h2) Fondo de Fomento Municipal			0.00			0.00
h3) Fondo de Fiscalización y Recaudación			0.00			0.00
h4) Fondo de Compensación			0.00			0.00
h5) Fondo de Extracción de Hidrocarburos			0.00			0.00
h6) Impuesto Especial Sobre Producción y Servicios			0.00			0.00
h7) 0.136% de la Recaudación Federal Participable			0.00			0.00
h8) 3.17% Sobre Extracción de Petróleo			0.00			0.00
h9) Gasolinas y Diésel			0.00			0.00
h10) Fondo del Impuesto Sobre la Renta			0.00			0.00
h11) Fondo de Estabilización de los Ingresos de las Entidades Federativas			0.00			0.00
I. Incentivos Derivados de la Colaboración Fiscal (I=i1+i2+i3+i4+i5)	0.00	0.00	0.00	0.00	0.00	0.00
i1) Tenencia o Uso de Vehículos			0.00			0.00
i2) Fondo de Compensación ISAN			0.00			0.00
i3) Impuesto Sobre Automóviles Nuevos			0.00			0.00
i4) Fondo de Compensación de Repecos-Intermedios			0.00			0.00
i5) Otros Incentivos Económicos			0.00			0.00
J. Transferencias y Asignaciones			0.00			0.00
K. Convenios	0.00	0.00	0.00	0.00	0.00	0.00
k1) Otros Convenios y Subsidios			0.00			0.00
L. Otros Ingresos de Libre Disposición (L=l1+l2)	0.00	0.00	0.00	0.00	0.00	0.00
l1) Participaciones en Ingresos Locales			0.00			0.00
l2) Otros Ingresos de Libre Disposición			0.00			0.00
I. Total de Ingresos de Libre Disposición (I=A+B+C+D+E+F+G+H+I+J+K+L)	**1,400,000.00**	**623,055.86**	**2,023,055.86**	**1,722,255.86**	**1,722,255.86**	**322,255.86**
Ingresos Excedentes de Ingresos de Libre Disposición						**322,255.86**
Transferencias Federales Etiquetadas						
A. Aportaciones (A=a1+a2+a3+a4+a5+a6+a7+a8)	0.00	0.00	0.00	0.00	0.00	0.00
a1) Fondo de Aportaciones para la Nómina Educativa y Gasto Operativo			0.00			0.00
a2) Fondo de Aportaciones para los Servicios de Salud			0.00			0.00
a3) Fondo de Aportaciones para la Infraestructura Social			0.00			0.00
a4) Fondo de Aportaciones para el Fortalecimiento de los Municipios y de las Demarcaciones Territoriales del Distrito Federal			0.00			0.00
a5) Fondo de Aportaciones Múltiples			0.00			0.00
a6) Fondo de Aportaciones para la Educación Tecnológica y de Adultos			0.00			0.00
a7) Fondo de Aportaciones para la Seguridad Pública de los Estados y del Distrito Federal			0.00			0.00
a8) Fondo de Aportaciones para el Fortalecimiento de las Entidades Federativas			0.00			0.00
B. Convenios (B=b1+b2+b3+b4)	0.00	0.00	0.00	0.00	0.00	0.00
b1) Convenios de Protección Social en Salud			0.00			0.00
b2) Convenios de Descentralización			0.00			0.00
b3) Convenios de Reasignación			0.00			0.00
b4) Otros Convenios y Subsidios			0.00			0.00
C. Fondos Distintos de Aportaciones (C=c1+c2)	0.00	0.00	0.00	0.00	0.00	0.00
c1) Fondo para Entidades Federativas y Municipios Productores de Hidrocarburos			0.00			0.00
c2) Fondo Minero			0.00			0.00

Anexo ADF-05

SISTEMA MUNICIPAL PARA EL DESARROLLO INTEGRAL DE LA FAMILIA DE RIOVERDE (a)
Estado Analítico de Ingresos Detallado - LDF
Del 1 de Enero al 31 de Diciembre de 2025 (b)
(PESOS)

Concepto (c)	Ingreso					Diferencia (e)
	Estimado (d)	Ampliaciones/ (Reducciones)	Modificado	Devengado	Recaudado	
D. Transferencias, Asignaciones, Subsidios y Subvenciones, y Pensiones y Jubilaciones	30,000,000.00	0.00	30,000,000.00	22,500,000.00	22,500,000.00	-7,500,000.00
E. Otras Transferencias Federales Etiquetadas			0.00			0.00
II. Total de Transferencias Federales Etiquetadas (II = A + B + C + D + E)	**30,000,000.00**	**0.00**	**30,000,000.00**	**22,500,000.00**	**22,500,000.00**	**-7,500,000.00**
III. Ingresos Derivados de Financiamientos (III = A)	**0.00**	**0.00**	**0.00**	**0.00**	**0.00**	**0.00**
A. Ingresos Derivados de Financiamientos			0.00			0.00
IV. Total de Ingresos (IV = I + II + III)	**31,400,000.00**	**623,055.86**	**32,023,055.86**	**24,222,255.86**	**24,222,255.86**	**-7,177,744.14**
Datos Informativos						
1. Ingresos Derivados de Financiamientos con Fuente de Pago de Ingresos de Libre Disposición			0.00			0.00
2. Ingresos Derivados de Financiamientos con Fuente de Pago de Transferencias Federales Etiquetadas			0.00			0.00
3. Ingresos Derivados de Financiamientos (3 = 1 + 2)	**0.00**	**0.00**	**0.00**	**0.00**	**0.00**	**0.00**

C. KARINA NOHEMI QUINTERO DIAZ
PRESIDENTA
AUTORIZÓ

C.P. YANEIRA GUADALUPE NOLAZCO DIAZ
CONTADOR GENERAL
ELABORÓ

L.E.P. ABIGAIL DE JESUS MALDONADO JIMENEZ
COORDINADORA
Vo.Bo.

L.F.T. MARIA GUADALUPE MORALES VENTURA
DIRECTORA
REVISÓ

SISTEMA MUNICIPAL PARA EL DESARROLLO INTEGRAL DE LA FAMILIA DE RIOVERDE (a)
Estado Analítico del Ejercicio del Presupuesto de Egresos Detallado - LDF
Clasificación por Objeto del Gasto (Capítulo y Concepto)
Del 1 de Enero al 31 de Diciembre de 2025 (b)
(PESOS)

Concepto (c)	Egresos					Subejercicio (e)
	Aprobado (d)	Ampliaciones/ (Reducciones)	Modificado	Devengado	Pagado	
I. Gasto No Etiquetado (I=A+B+C+D+E+F+G+H+I)	**31,400,000.00**	**-0.00**	**31,400,000.00**	**24,031,022.72**	**24,137,379.19**	**7,368,977.28**
A. Servicios Personales (A=a1+a2+a3+a4+a5+a6+a7)	18,795,404.00	146,461.20	18,941,865.20	15,007,382.00	15,007,382.00	3,934,483.20
a1) Remuneraciones al Personal de Carácter Permanente	15,687,046.00	0.00	15,687,046.00	12,592,031.70	12,592,031.70	3,095,014.30
a2) Remuneraciones al Personal de Carácter Transitorio	0.00	94,124.55	94,124.55	94,108.55	94,108.55	16.00
a3) Remuneraciones Adicionales y Especiales	2,647,358.00	52,336.65	2,699,694.65	2,163,678.25	2,163,678.25	536,016.40
a4) Seguridad Social			0.00			0.00
a5) Otras Prestaciones Sociales y Económicas	460,000.00	0.00	460,000.00	157,563.50	157,563.50	302,436.50
a6) Previsiones	1,000.00	0.00	1,000.00	0.00	0.00	1,000.00
a7) Pago de Estímulos a Servidores Públicos			0.00			0.00
B. Materiales y Suministros (B=b1+b2+b3+b4+b5+b6+b7+b8+b9)	2,315,596.00	316,249.91	2,631,845.91	1,705,909.88	1,753,251.02	925,936.03
b1) Materiales de Administración, Emisión de Documentos y Artículos Oficiales	524,596.00	-88,148.35	436,447.65	356,353.67	356,353.67	80,093.98
b2) Alimentos y Utensilios	90,000.00	472,009.05	562,009.05	556,470.19	556,470.19	5,538.86
b3) Materias Primas y Materiales de Producción y Comercialización			0.00			0.00
b4) Materiales y Artículos de Construcción y de Reparación	275,000.00	-51,065.00	223,935.00	167,592.10	167,592.10	56,342.90
b5) Productos Químicos, Farmacéuticos y de Laboratorio	215,000.00	-88,993.99	126,006.01	12,506.01	12,506.01	113,500.00
b6) Combustibles, Lubricantes y Aditivos	1,000,000.00	0.00	1,000,000.00	462,440.87	509,782.01	537,559.13
b7) Vestuario, Blancos, Prendas de Protección y Artículos Deportivos	11,000.00	9,786.40	20,786.40	19,786.40	19,786.40	1,000.00
b8) Materiales y Suministros Para Seguridad			0.00			0.00
b9) Herramientas, Refacciones y Accesorios Menores	200,000.00	62,661.80	262,661.80	130,760.64	130,760.64	131,901.16
C. Servicios Generales (C=c1+c2+c3+c4+c5+c6+c7+c8+c9)	2,659,000.00	741,834.87	3,400,834.87	2,391,609.85	2,391,609.85	1,009,225.02
c1) Servicios Básicos	258,000.00	0.00	258,000.00	224,924.50	224,924.50	33,075.50
c2) Servicios de Arrendamiento	260,000.00	193,230.89	453,230.89	445,230.89	445,230.89	8,000.00
c3) Servicios Profesionales, Científicos, Técnicos y Otros Servicios	719,000.00	81,398.34	800,398.34	97,638.34	97,638.34	702,760.00
c4) Servicios Financieros, Bancarios y Comerciales	135,000.00	8,271.74	143,271.74	113,030.65	113,030.65	30,241.09
c5) Servicios de Instalación, Reparación, Mantenimiento y Conservación	395,000.00	50,960.77	445,960.77	291,792.77	291,792.77	154,168.00
c6) Servicios de Comunicación Social y Publicidad	51,000.00	47,582.30	98,582.30	97,582.30	97,582.30	1,000.00
c7) Servicios de Traslado y Viáticos	201,000.00	7,250.40	208,250.40	148,269.97	148,269.97	59,980.43

SISTEMA MUNICIPAL PARA EL DESARROLLO INTEGRAL DE LA FAMILIA DE RIOVERDE (a)
Estado Analítico del Ejercicio del Presupuesto de Egresos Detallado - LDF
Clasificación por Objeto del Gasto (Capítulo y Concepto)
Del 1 de Enero al 31 de Diciembre de 2025 (b)
(PESOS)

Concepto (c)	Egresos					Subejercicio (e)
	Aprobado (d)	Ampliaciones/ (Reducciones)	Modificado	Devengado	Pagado	
c8) Servicios Oficiales	600,000.00	352,134.43	952,134.43	952,134.43	952,134.43	0.00
c9) Otros Servicios Generales	40,000.00	1,006.00	41,006.00	21,006.00	21,006.00	20,000.00
D. Transferencias, Asignaciones, Subsidios y Otras Ayudas (D=d1+d2+d3+d4+d5+d6+d7+d8+d9)	6,000,000.00	400,031.68	6,400,031.68	4,908,978.58	4,967,993.91	1,491,053.10
d1) Transferencias Internas y Asignaciones al Sector Público			0.00			0.00
d2) Transferencias al Resto del Sector Público			0.00			0.00
d3) Subsidios y Subvenciones			0.00			0.00
d4) Ayudas Sociales	6,000,000.00	400,031.68	6,400,031.68	4,908,978.58	4,967,993.91	1,491,053.10
d5) Pensiones y Jubilaciones			0.00			0.00
d6) Transferencias a Fideicomisos, Mandatos y Otros Análogos			0.00			0.00
d7) Transferencias a la Seguridad Social			0.00			0.00
d8) Donativos			0.00			0.00
d9) Transferencias al Exterior			0.00			0.00
E. Bienes Muebles, Inmuebles e Intangibles (E=e1+e2+e3+e4+e5+e6+e7+e8+e9)	1,630,000.00	-1,604,577.66	25,422.34	17,142.41	17,142.41	8,279.93
e1) Mobiliario y Equipo de Administración	370,000.00	-364,234.85	5,765.15	3,642.40	3,642.40	2,122.75
e2) Mobiliario y Equipo Educacional y Recreativo	1,250,000.00	-1,250,000.00	0.00	0.00	0.00	0.00
e3) Equipo e Instrumental Médico y de Laboratorio	0.00	13,550.00	13,550.00	13,500.01	13,500.01	49.99
e4) Vehículos y Equipo de Transporte			0.00			0.00
e5) Equipo de Defensa y Seguridad			0.00			0.00
e6) Maquinaria, Otros Equipos y Herramientas			0.00			0.00
e7) Activos Biológicos			0.00			0.00
e8) Bienes Inmuebles			0.00			0.00
e9) Activos Intangibles	10,000.00	-3,892.81	6,107.19	0.00	0.00	6,107.19
F. Inversión Pública (F=f1+f2+f3)	0.00	0.00	0.00	0.00	0.00	0.00
f1) Obra Pública en Bienes de Dominio Público			0.00			0.00
f2) Obra Pública en Bienes Propios			0.00			0.00
f3) Proyectos Productivos y Acciones de Fomento			0.00			0.00
G. Inversiones Financieras y Otras Provisiones (G=g1+g2+g3+g4+g5+g6+g7)	0.00	0.00	0.00	0.00	0.00	0.00
g1) Inversiones Para el Fomento de Actividades Productivas			0.00			0.00
g2) Acciones y Participaciones de Capital			0.00			0.00

SISTEMA MUNICIPAL PARA EL DESARROLLO INTEGRAL DE LA FAMILIA DE RIOVERDE (a)
Estado Analítico del Ejercicio del Presupuesto de Egresos Detallado - LDF
Clasificación por Objeto del Gasto (Capítulo y Concepto)
Del 1 de Enero al 31 de Diciembre de 2025 (b)
(PESOS)

Concepto (c)	Egresos					Subejercicio (e)
	Aprobado (d)	Ampliaciones/ (Reducciones)	Modificado	Devengado	Pagado	
g3) Compra de Títulos y Valores			0.00			0.00
g4) Concesión de Préstamos			0.00			0.00
g5) Inversiones en Fideicomisos, Mandatos y Otros Análogos			0.00			0.00
Fideicomiso de Desastres Naturales (Informativo)			0.00			0.00
g6) Otras Inversiones Financieras			0.00			0.00
g7) Provisiones para Contingencias y Otras Erogaciones Especiales			0.00			0.00
H. Participaciones y Aportaciones (H=h1+h2+h3)	0.00	0.00	0.00	0.00	0.00	0.00
h1) Participaciones			0.00			0.00
h2) Aportaciones			0.00			0.00
h3) Convenios			0.00			0.00
I. Deuda Pública (I=i1+i2+i3+i4+i5+i6+i7)	0.00	0.00	0.00	0.00	0.00	0.00
i1) Amortización de la Deuda Pública			0.00			0.00
i2) Intereses de la Deuda Pública			0.00			0.00
i3) Comisiones de la Deuda Pública			0.00			0.00
i4) Gastos de la Deuda Pública			0.00			0.00
i5) Costo por Coberturas			0.00			0.00
i6) Apoyos Financieros			0.00			0.00
i7) Adeudos de Ejercicios Fiscales Anteriores (ADEFAS)			0.00			0.00
II. Gasto Etiquetado (II=A+B+C+D+E+F+G+H+I)	**0.00**	**0.00**	**0.00**	**0.00**	**0.00**	**0.00**
A. Servicios Personales (A=a1+a2+a3+a4+a5+a6+a7)	0.00	0.00	0.00	0.00	0.00	0.00
a1) Remuneraciones al Personal de Carácter Permanente			0.00			0.00
a2) Remuneraciones al Personal de Carácter Transitorio			0.00			0.00
a3) Remuneraciones Adicionales y Especiales			0.00			0.00
a4) Seguridad Social			0.00			0.00
a5) Otras Prestaciones Sociales y Económicas			0.00			0.00
a6) Previsiones			0.00			0.00
a7) Pago de Estímulos a Servidores Públicos			0.00			0.00
B. Materiales y Suministros (B=b1+b2+b3+b4+b5+b6+b7+b8+b9)	0.00	0.00	0.00	0.00	0.00	0.00
b1) Materiales de Administración, Emisión de Documentos y Artículos Oficiales			0.00			0.00

SISTEMA MUNICIPAL PARA EL DESARROLLO INTEGRAL DE LA FAMILIA DE RIOVERDE (a)
Estado Analítico del Ejercicio del Presupuesto de Egresos Detallado - LDF
Clasificación por Objeto del Gasto (Capítulo y Concepto)
Del 1 de Enero al 31 de Diciembre de 2025 (b)
(PESOS)

Concepto (c)	Egresos					Subejercicio (e)
	Aprobado (d)	Ampliaciones/ (Reducciones)	Modificado	Devengado	Pagado	
b2) Alimentos y Utensilios			0.00			0.00
b3) Materias Primas y Materiales de Producción y Comercialización			0.00			0.00
b4) Materiales y Artículos de Construcción y de Reparación			0.00			0.00
b5) Productos Químicos, Farmacéuticos y de Laboratorio			0.00			0.00
b6) Combustibles, Lubricantes y Aditivos			0.00			0.00
b7) Vestuario, Blancos, Prendas de Protección y Artículos Deportivos			0.00			0.00
b8) Materiales y Suministros Para Seguridad			0.00			0.00
b9) Herramientas, Refacciones y Accesorios Menores			0.00			0.00
C. Servicios Generales (C=c1+c2+c3+c4+c5+c6+c7+c8+c9)	0.00	0.00	0.00	0.00	0.00	0.00
c1) Servicios Básicos			0.00			0.00
c2) Servicios de Arrendamiento			0.00			0.00
c3) Servicios Profesionales, Científicos, Técnicos y Otros Servicios			0.00			0.00
c4) Servicios Financieros, Bancarios y Comerciales			0.00			0.00
c5) Servicios de Instalación, Reparación, Mantenimiento y Conservación			0.00			0.00
c6) Servicios de Comunicación Social y Publicidad			0.00			0.00
c7) Servicios de Traslado y Viáticos			0.00			0.00
c8) Servicios Oficiales			0.00			0.00
c9) Otros Servicios Generales			0.00			0.00
D. Transferencias, Asignaciones, Subsidios y Otras Ayudas (D=d1+d2+d3+d4+d5+d6+d7+d8+d9)	0.00	0.00	0.00	0.00	0.00	0.00
d1) Transferencias Internas y Asignaciones al Sector Público			0.00			0.00
d2) Transferencias al Resto del Sector Público			0.00			0.00
d3) Subsidios y Subvenciones			0.00			0.00
d4) Ayudas Sociales			0.00			0.00
d5) Pensiones y Jubilaciones			0.00			0.00
d6) Transferencias a Fideicomisos, Mandatos y Otros Análogos			0.00			0.00
d7) Transferencias a la Seguridad Social			0.00			0.00
d8) Donativos			0.00			0.00

SISTEMA MUNICIPAL PARA EL DESARROLLO INTEGRAL DE LA FAMILIA DE RIOVERDE (a)
Estado Analítico del Ejercicio del Presupuesto de Egresos Detallado - LDF
Clasificación por Objeto del Gasto (Capítulo y Concepto)
Del 1 de Enero al 31 de Diciembre de 2025 (b)
(PESOS)

Concepto (c)	Egresos					Subejercicio (e)
	Aprobado (d)	Ampliaciones/ (Reducciones)	Modificado	Devengado	Pagado	
d9) Transferencias al Exterior			0.00			0.00
E. Bienes Muebles, Inmuebles e Intangibles (E=e1+e2+e3+e4+e5+e6+e7+e8+e9)	0.00	0.00	0.00	0.00	0.00	0.00
e1) Mobiliario y Equipo de Administración			0.00			0.00
e2) Mobiliario y Equipo Educacional y Recreativo			0.00			0.00
e3) Equipo e Instrumental Médico y de Laboratorio			0.00			0.00
e4) Vehículos y Equipo de Transporte			0.00			0.00
e5) Equipo de Defensa y Seguridad			0.00			0.00
e6) Maquinaria, Otros Equipos y Herramientas			0.00			0.00
e7) Activos Biológicos			0.00			0.00
e8) Bienes Inmuebles			0.00			0.00
e9) Activos Intangibles			0.00			0.00
F. Inversión Pública (F=f1+f2+f3)	0.00	0.00	0.00	0.00	0.00	0.00
f1) Obra Pública en Bienes de Dominio Público			0.00			0.00
f2) Obra Pública en Bienes Propios			0.00			0.00
f3) Proyectos Productivos y Acciones de Fomento			0.00			0.00
G. Inversiones Financieras y Otras Provisiones (G=g1+g2+g3+g4+g5+g6+g7)	0.00	0.00	0.00	0.00	0.00	0.00
g1) Inversiones Para el Fomento de Actividades Productivas			0.00			0.00
g2) Acciones y Participaciones de Capital			0.00			0.00
g3) Compra de Títulos y Valores			0.00			0.00
g4) Concesión de Préstamos			0.00			0.00
g5) Inversiones en Fideicomisos, Mandatos y Otros Análogos			0.00			0.00
Fideicomiso de Desastres Naturales (Informativo)			0.00			0.00
g6) Otras Inversiones Financieras			0.00			0.00
g7) Provisiones para Contingencias y Otras Erogaciones Especiales			0.00			0.00
H. Participaciones y Aportaciones (H=h1+h2+h3)	0.00	0.00	0.00	0.00	0.00	0.00
h1) Participaciones			0.00			0.00
h2) Aportaciones			0.00			0.00
h3) Convenios			0.00			0.00
I. Deuda Pública (I=i1+i2+i3+i4+i5+i6+i7)	0.00	0.00	0.00	0.00	0.00	0.00

SISTEMA MUNICIPAL PARA EL DESARROLLO INTEGRAL DE LA FAMILIA DE RIOVERDE (a)
Estado Analítico del Ejercicio del Presupuesto de Egresos Detallado - LDF
Clasificación por Objeto del Gasto (Capítulo y Concepto)
Del 1 de Enero al 31 de Diciembre de 2025 (b)
(PESOS)

Concepto (c)	Egresos					Subejercicio (e)
	Aprobado (d)	Ampliaciones/ (Reducciones)	Modificado	Devengado	Pagado	
i1) Amortización de la Deuda Pública			0.00			0.00
i2) Intereses de la Deuda Pública			0.00			0.00
i3) Comisiones de la Deuda Pública			0.00			0.00
i4) Gastos de la Deuda Pública			0.00			0.00
i5) Costo por Coberturas			0.00			0.00
i6) Apoyos Financieros			0.00			0.00
i7) Adeudos de Ejercicios Fiscales Anteriores (ADEFAS)			0.00			0.00
III. Total de Egresos (III = I + II)	**31,400,000.00**	**-0.00**	**31,400,000.00**	**24,031,022.72**	**24,137,379.19**	**7,368,977.28**

C. KARINA NOHEMI QUINTERO DIAZ
PRESIDENTA
AUTORIZÓ

C.P. YANEIRA GUADALUPE NOLAZCO DIAZ
CONTADOR GENERAL
ELABORÓ

L.E.P. ABIGAIL DE JESUS MALDONADO JIMENEZ
COORDINADORA
Vo.Bo.

L.F.T. MARIA GUADALUPE MORALES VENTURA
DIRECTORA
REVISÓ

000014

Anexo ADF-07

SISTEMA MUNICIPAL PARA EL DESARROLLO INTEGRAL DE LA FAMILIA DE RIOVERDE (a)
Estado Analítico del Ejercicio del Presupuesto de Egresos Detallado - LDF
Clasificación Administrativa
Del 1 de Enero al 31 de Diciembre de 2025 (b)
(PESOS)

Concepto (c)	Egresos					Subejercicio (e)
	Aprobado (d)	Ampliaciones/ (Reducciones)	Modificado	Devengado	Pagado	
I. Gasto No Etiquetado (I=A+B+C+D+E+F+G+H)	**31,400,000.00**	**0.00**	**31,400,000.00**	**24,031,022.72**	**24,137,379.19**	**7,368,977.28**
Sistema Municipal DIF de Rioverde	31,400,000.00	0.00	31,400,000.00	24,031,022.72	24,137,379.19	7,368,977.28
						0.00
						0.00
						0.00
						0.00
						0.00
						0.00
						0.00
II. Gasto Etiquetado (II=A+B+C+D+E+F+G+H)	**0.00**	**0.00**	**0.00**	**0.00**	**0.00**	**0.00**
Sistema Municipal DIF de Rioverde	0.00	0.00	0.00	0.00	0.00	0.00
						0
						0
						0.00
						0.00
						0.00
						0.00
						0.00
						0.00
III. Total de Egresos (III = I + II)	**31,400,000.00**	**0.00**	**31,400,000.00**	**24,031,022.72**	**24,137,379.19**	**7,368,977.28**

C. KARINA NOHEMI QUINTERO DIAZ
PRESIDENTA
AUTORIZÓ

C.P. YANEIRA GUADALUPE NOLAZCO DIAZ
CONTADOR GENERAL
ELABORÓ

L.E.P. ABIGAIL DE JESUS MALDONADO JIMENEZ
COORDINADORA
Vo.Bo.

L.F.T. MARIA GUADALUPE MORALES VENTURA
DIRECTORA
REVISÓ

SISTEMA MUNICIPAL PARA EL DESARROLLO INTEGRAL DE LA FAMILIA DE RIOVERDE (a)

Estado Analítico del Ejercicio del Presupuesto de Egresos Detallado - LDF

Clasificación Funcional (Finalidad y Función)

Del 1 de Enero al 31 de Diciembre de 2025 (b)

(PESOS)

Concepto (c)	Egresos					Subejercicio (e)
	Aprobado (d)	Ampliaciones/ (Reducciones)	Modificado	Devengado	Pagado	
I. Gasto No Etiquetado (I=A+B+C+D)	**31,400,000.00**	**0.00**	**31,400,000.00**	**24,031,022.72**	**24,137,379.19**	**7,368,977.28**
A. Gobierno (A=a1+a2+a3+a4+a5+a6+a7+a8)	**22,529,000.00**	**288,670.42**	**22,817,670.42**	**17,661,933.50**	**17,709,274.64**	**5,155,736.92**
a1) Legislación			0.00			0.00
a2) Justicia			0.00			0.00
a3) Coordinación de la Política de Gobierno			0.00			0.00
a4) Relaciones Exteriores			0.00			0.00
a5) Asuntos Financieros y Hacendarios	22,529,000.00	288,670.42	22,817,670.42	17,661,933.50	17,709,274.64	5,155,736.92
a6) Seguridad Nacional			0.00			0.00
a7) Asuntos de Orden Público y de Seguridad Interior			0.00			0.00
a8) Otros Servicios Generales			0.00			0.00
B. Desarrollo Social (B=b1+b2+b3+b4+b5+b6+b7)	**8,871,000.00**	**-288,670.42**	**8,582,329.58**	**6,369,089.22**	**6,428,104.55**	**2,213,240.36**
b1) Protección Ambiental			0.00			0.00
b2) Vivienda y Servicios a la Comunidad			0.00			0.00
b3) Salud	8,871,000.00	-288,670.42	8,582,329.58	6,369,089.22	6,428,104.55	2,213,240.36
b4) Recreación, Cultura y Otras Manifestaciones Sociales			0.00			0.00
b5) Educación			0.00			0.00
b6) Protección Social			0.00			0.00
b7) Otros Asuntos Sociales			0.00			0.00
C. Desarrollo Económico (C=c1+c2+c3+c4+c5+c6+c7+c8+c9)	**0.00**	**0.00**	**0.00**	**0.00**	**0.00**	**0.00**
c1) Asuntos Económicos, Comerciales y Laborales en General			0.00			0.00
c2) Agropecuaria, Silvicultura, Pesca y Caza			0.00			0.00
c3) Combustibles y Energía			0.00			0.00
c4) Minería, Manufacturas y Construcción			0.00			0.00
c5) Transporte			0.00			0.00
c6) Comunicaciones			0.00			0.00
c7) Turismo			0.00			0.00
c8) Ciencia, Tecnología e Innovación			0.00			0.00

SISTEMA MUNICIPAL PARA EL DESARROLLO INTEGRAL DE LA FAMILIA DE RIOVERDE (a)
Estado Analítico del Ejercicio del Presupuesto de Egresos Detallado - LDF
Clasificación Funcional (Finalidad y Función)
Del 1 de Enero al 31 de Diciembre de 2025 (b)
(PESOS)

Concepto (c)	Egresos					Subejercicio (e)
	Aprobado (d)	Ampliaciones/ (Reducciones)	Modificado	Devengado	Pagado	
c9) Otras Industrias y Otros Asuntos Económicos			0.00			0.00
D. Otras No Clasificadas en Funciones Anteriores (D=d1+d2+d3+d4)	**0.00**	**0.00**	**0.00**	**0.00**	**0.00**	**0.00**
d1) Transacciones de la Deuda Publica / Costo Financiero de la Deuda			0.00			0.00
d2) Transferencias, Participaciones y Aportaciones Entre Diferentes Niveles y Ordenes de Gobierno			0.00			0.00
d3) Saneamiento del Sistema Financiero			0.00			0.00
d4) Adeudos de Ejercicios Fiscales Anteriores			0.00			0.00
II. Gasto Etiquetado (II=A+B+C+D)	**0.00**	**0.00**	**0.00**	**0.00**	**0.00**	**0.00**
A. Gobierno (A=a1+a2+a3+a4+a5+a6+a7+a8)	**0.00**	**0.00**	**0.00**	**0.00**	**0.00**	**0.00**
a1) Legislación			0.00			0.00
a2) Justicia			0.00			0.00
a3) Coordinación de la Política de Gobierno			0.00			0.00
a4) Relaciones Exteriores			0.00			0.00
a5) Asuntos Financieros y Hacendarios			0.00			0.00
a6) Seguridad Nacional			0.00			0.00
a7) Asuntos de Orden Público y de Seguridad Interior			0.00			0.00
a8) Otros Servicios Generales			0.00			0.00
B. Desarrollo Social (B=b1+b2+b3+b4+b5+b6+b7)	**0.00**	**0.00**	**0.00**	**0.00**	**0.00**	**0.00**
b1) Protección Ambiental			0.00			0.00
b2) Vivienda y Servicios a la Comunidad			0.00			0.00
b3) Salud			0.00			0.00
b4) Recreación, Cultura y Otras Manifestaciones Sociales			0.00			0.00
b5) Educación			0.00			0.00
b6) Protección Social			0.00			0.00
b7) Otros Asuntos Sociales			0.00			0.00
C. Desarrollo Económico (C=c1+c2+c3+c4+c5+c6+c7+c8+c9)	**0.00**	**0.00**	**0.00**	**0.00**	**0.00**	**0.00**

SISTEMA MUNICIPAL PARA EL DESARROLLO INTEGRAL DE LA FAMILIA DE RIOVERDE (a)

Estado Analítico del Ejercicio del Presupuesto de Egresos Detallado - LDF

Clasificación Funcional (Finalidad y Función)

Del 1 de Enero al 31 de Diciembre de 2025 (b)

(PESOS)

Concepto (c)	Egresos					Subejercicio (e)
	Aprobado (d)	Ampliaciones/ (Reducciones)	Modificado	Devengado	Pagado	
c1) Asuntos Económicos, Comerciales y Laborales en General			0.00			0.00
c2) Agropecuaria, Silvicultura, Pesca y Caza			0.00			0.00
c3) Combustibles y Energía			0.00			0.00
c4) Minería, Manufacturas y Construcción			0.00			0.00
c5) Transporte			0.00			0.00
c6) Comunicaciones			0.00			0.00
c7) Turismo			0.00			0.00
c8) Ciencia, Tecnología e Innovación			0.00			0.00
c9) Otras Industrias y Otros Asuntos Económicos			0.00			0.00
D. Otras No Clasificadas en Funciones Anteriores (D=d1+d2+d3+d4)	**0.00**	**0.00**	**0.00**	**0.00**	**0.00**	**0.00**
d1) Transacciones de la Deuda Publica / Costo Financiero de la Deuda			0.00			0.00
d2) Transferencias, Participaciones y Aportaciones Entre Diferentes Niveles y Ordenes de Gobierno			0.00			0.00
d3) Saneamiento del Sistema Financiero			0.00			0.00
d4) Adeudos de Ejercicios Fiscales Anteriores			0.00			0.00
III. Total de Egresos (III = I + II)	**31,400,000.00**	**0.00**	**31,400,000.00**	**24,031,022.72**	**24,137,379.19**	**7,368,977.28**

C. KARINA NOHEMI QUINTERO DIAZ
PRESIDENTA
AUTORIZÓ

C.P. YANEIRA GUADALUPE NOLAZCO DIAZ
CONTADOR GENERAL
ELABORÓ

L.E.P. ABIGAIL DE JESUS MALDONADO JIMENEZ
COORDINADORA
Vo.Bo.

L.F.T. MARIA GUADALUPE MORALES VENTURA
DIRECTORA
REVISÓ

Anexo ADF-09

Sistema Municipal para el Desarrollo Integral de la Familia de Rioverde, S.L.P.
Estado Analítico del Ejercicio del Presupuesto de Egresos Detallado - LDF
Clasificación de Servicios Personales por Categoría
Del 1 de enero al 31 de diciembre de 2025
(PESOS)

Concepto	Egresos					
	Aprobado (d)	Ampliaciones/ (Reducciones)	Modificado (1)	Devengado (2)	Pagado	Subejercicio (e) (1-2)
I. Gasto No Etiquetado (I=A+B+C+D+E+F)	**18,795,404.00**	**146,461.20**	**18,941,865.20**	**15,007,382.00**	**15,007,382.00**	**3,934,483.20**
A. Personal Administrativo y de Servicio Público	18,795,404.00	146,461.20	18,941,865.20	15,007,382.00	15,007,382.00	3,934,483.20
B. Magisterio	0.00	0.00	0.00	0.00	0.00	0.00
C. Servicios de Salud (C=c1+c2)	0.00	0.00	0.00	0.00	0.00	0.00
c1) Personal Administrativo	0.00	0.00	0.00	0.00	0.00	0.00
c2) Personal Médico, Paramédico y afín	0.00	0.00	0.00	0.00	0.00	0.00
D. Seguridad Pública	0.00	0.00	0.00	0.00	0.00	0.00
E. Gastos asociados a la implementación de nuevas leyes federales o reformas a las mismas (E = e1 + e2)	0.00	0.00	0.00	0.00	0.00	0.00
e1) Nombre del Programa o Ley 1	0.00	0.00	0.00	0.00	0.00	0.00
e2) Nombre del Programa o Ley 2	0.00	0.00	0.00	0.00	0.00	0.00
F. Sentencias laborales definitivas	0.00	0.00	0.00	0.00	0.00	0.00
II. Gasto Etiquetado (II=A+B+C+D+E+F)	**0.00**	**0.00**	**0.00**	**0.00**	**0.00**	**0.00**
A. Personal Administrativo y de Servicio Público	0.00	0.00	0.00	0.00	0.00	0.00
B. Magisterio	0.00	0.00	0.00	0.00	0.00	0.00
C. Servicios de Salud (C=c1+c2)	0.00	0.00	0.00	0.00	0.00	0.00
c1) Personal Administrativo	0.00	0.00	0.00	0.00	0.00	0.00
c2) Personal Médico, Paramédico y afín	0.00	0.00	0.00	0.00	0.00	0.00
D. Seguridad Pública	0.00	0.00	0.00	0.00	0.00	0.00
E. Gastos asociados a la implementación de nuevas leyes federales o reformas a las mismas (E = e1 + e2)	0.00	0.00	0.00	0.00	0.00	0.00
e1) Nombre del Programa o Ley 1	0.00	0.00	0.00	0.00	0.00	0.00
e2) Nombre del Programa o Ley 2	0.00	0.00	0.00	0.00	0.00	0.00
F. Sentencias laborales definitivas	0.00	0.00	0.00	0.00	0.00	0.00
III. Total del Gasto en Servicios Personales (III = I + II)	**18,795,404.00**	**146,461.20**	**18,941,865.20**	**15,007,382.00**	**15,007,382.00**	**3,934,483.20**

C. KARINA NOHEMI QUINTERO DIAZ
PRESIDENTA
AUTORIZÓ

C.P. YANEIRA GUADALUPE NOLAZCO DIAZ
CONTADOR GENERAL
ELABORÓ

L.E.P. ABIGAIL DE JESUS MALDONADO JIMENEZ
COORDINADORA
Vo.Bo.

L.F.T. MARIA GUADALUPE MORALES VENTURA
DIRECTORA
REVISÓ

000020

Anexo ADF-10

Sistema Municipal para el Desarrollo Integral de la Familia de Rioverde, S.L.P.

Guía de Cumplimiento de la Ley de Disciplina Financiera de las Entidades Federativas y Municipios - LDF

Del 1 de enero al 31 de diciembre de 2025

Indicadores de Observancia	Implementación				Resultado		Fundamento	Comentarios
	SI		NO					
		Mecanismo de Verificación		Fecha estimada de cumplimiento	Monto o valor	Unidad (pesos/porcentaje)		
INDICADORES PRESUPUESTARIOS								
A. INDICADORES CUANTITATIVOS								
1 Balance Presupuestario Sostenible								
a. Propuesto		Iniciativa de Ley de Ingresos y Proyecto de Presupuesto de Egresos				pesos	Art. 6 y 19 de la LDF	
b. Aprobado		Ley de Ingresos y Presupuesto de Egresos				pesos	Art. 6 y 19 de la LDF	
c. Ejercido		Cuenta Pública / Formato 4 LDF				pesos	Art. 6 y 19 de la LDF	
2 Balance Presupuestario de Recursos Disponibles Sostenible								
a. Propuesto		Iniciativa de Ley de Ingresos y Proyecto de Presupuesto de Egresos				pesos	Art. 6 y 19 de la LDF	
b. Aprobado		Ley de Ingresos y Presupuesto de Egresos				pesos	Art. 6 y 19 de la LDF	
c. Ejercido		Cuenta Pública / Formato 4 LDF				pesos	Art. 6 y 19 de la LDF	
3 Financiamiento Neto dentro del Techo de Financiamiento Neto								
a. Propuesto		Iniciativa de Ley de Ingresos				pesos	Art. 6, 19 y 46 de la LDF	
b. Aprobado		Ley de Ingresos				pesos	Art. 6, 19 y 46 de la LDF	
c. Ejercido		Cuenta Pública / Formato 4 LDF				pesos	Art. 6, 19 y 46 de la LDF	
4 Recursos destinados a la atención de desastres naturales								
a. Asignación al fideicomiso para desastres naturales								
a.1 Aprobado		Reporte Trim. Formato 6 a)				pesos	Art. 9 de la LDF	
a.2 Pagado		Cuenta Pública / Formato 6 a)				pesos	Art. 9 de la LDF	
b. Aportación promedio realizada por la Entidad Federativa durante los 5 ejercicios previos, para infraestructura dañada por desastres naturales		Autorizaciones de recursos aprobados por el FONDEN				pesos	Art. 9 de la LDF	
c. Saldo del fideicomiso para desastres naturales		Cuenta Pública / Auxiliar de Cuentas				pesos	Art. 9 de la LDF	
d. Costo promedio de los últimos 5 ejercicios de la reconstrucción de infraestructura dañada por desastres naturales		Autorizaciones de recursos aprobados por el FONDEN				pesos	Art. 9 de la LDF	
5 Techo para servicios personales								
a. Asignación en el Presupuesto de Egresos		Reporte Trim. Formato 6 d)				pesos	Art. 10 y 21 de la LDF	
b. Ejercido		Reporte Trim. Formato 6 d)				pesos	Art. 13 fracc. V y 21 de la LDF	
6 Previsiones de gasto para compromisos de pago derivados de APPs								
a. Asignación en el Presupuesto de Egresos		Presupuesto de Egresos				pesos	Art. 11 y 21 de la LDF	
7 Techo de ADEFAS para el ejercicio fiscal								
a. Propuesto		Proyecto de Presupuesto de Egresos				pesos	Art. 12 y 20 de la LDF	
b. Aprobado		Reporte Trim. Formato 6 a)				pesos	Art. 12 y 20 de la LDF	
c. Ejercido		Cuenta Pública / Formato 6 a)				pesos	Art. 12 y 20 de la LDF	
B. INDICADORES CUALITATIVOS								
1 Iniciativa de Ley de Ingresos y Proyecto de Presupuesto de Egresos								
a. Objetivos anuales, estrategias y metas para el ejercicio fiscal		Iniciativa de Ley de Ingresos y Proyecto de Presupuesto de Egresos					Art. 5 y 18 de la LDF	
b. Proyecciones de ejercicios posteriores		Iniciativa de Ley de Ingresos y Proyecto de Presupuesto de Egresos / Formatos 7 a) y b)					Art. 5 y 18 de la LDF	
c. Descripción de riesgos relevantes y propuestas de acción para enfrentarlos		Iniciativa de Ley de Ingresos y Proyecto de Presupuesto de Egresos					Art. 5 y 18 de la LDF	
d. Resultados de ejercicios fiscales anteriores y el ejercicio fiscal en cuestión		Iniciativa de Ley de Ingresos y Proyecto de Presupuesto de Egresos / Formatos 7 c) y d)					Art. 5 y 18 de la LDF	
e. Estudio actuarial de las pensiones de sus trabajadores		Proyecto de Presupuesto de Egresos / Formato 8					Art. 5 y 18 de la LDF	
2 Balance Presupuestario de Recursos Disponibles, en caso de ser negativo								

Anexo ADF-10

Sistema Municipal para el Desarrollo Integral de la Familia de Rioverde, S.L.P.

Guía de Cumplimiento de la Ley de Disciplina Financiera de las Entidades Federativas y Municipios - LDF

Del 1 de enero al 31 de diciembre de 2025

Indicadores de Observancia	Implementación				Resultado		Fundamento	Comentarios
	SI		NO					
		Mecanismo de Verificación		Fecha estimada de cumplimiento	Monto o valor	Unidad (pesos/porcentaje)		
a. Razones excepcionales que justifican el Balance Presupuestario de Recursos Disponibles negativo		Iniciativa de Ley de Ingresos o Proyecto de Presupuesto de Egresos					Art. 6 y 19 de la LDF	
b. Fuente de recursos para cubrir el Balance Presupuestario de Recursos Disponibles negativo		Iniciativa de Ley de Ingresos o Proyecto de Presupuesto de Egresos					Art. 6 y 19 de la LDF	
c. Número de ejercicios fiscales y acciones necesarias para cubrir el Balance Presupuestario de Recursos Disponibles negativo		Iniciativa de Ley de Ingresos o Proyecto de Presupuesto de Egresos					Art. 6 y 19 de la LDF	
d. Informes Trimestrales sobre el avance de las acciones para recuperar el Balance Presupuestario de Recursos Disponibles		Reporte Trim. y Cuenta Pública					Art. 6 y 19 de la LDF	
3 Servicios Personales								
a. Remuneraciones de los servidores públicos		Proyecto de Presupuesto					Art. 10 y 21 de la LDF	
b. Previsiones salariales y económicas para cubrir incrementos salariales, creación de plazas y otros		Proyecto de Presupuesto					Art. 10 y 21 de la LDF	
INDICADORES DEL EJERCICIO PRESUPUESTARIO								
A. INDICADORES CUANTITATIVOS								
1 Ingresos Excedentes derivados de Ingresos de Libre Disposición								
a. Monto de Ingresos Excedentes derivados de ILD		Cuenta Pública / Formato 5				pesos	Art. 14 y 21 de la LDF	
b. Monto de Ingresos Excedentes derivados de ILD destinados al fin del A.14, fracción I de la LDF		Cuenta Pública				pesos	Art. 14 y 21 de la LDF	
c. Monto de Ingresos Excedentes derivados de ILD destinados al fin del A.14, fracción II, a) de la LDF		Cuenta Pública				pesos	Art. 14 y 21 de la LDF	
d. Monto de Ingresos Excedentes derivados de ILD destinados al fin del A.14, fracción II, b) de la LDF		Cuenta Pública				pesos	Art. 14 y 21 de la LDF	
e. Monto de Ingresos Excedentes derivados de ILD destinados al fin del artículo noveno transitorio de la LDF						pesos	Art. Noveno Transitorio de la LDF	
B. INDICADORES CUALITATIVOS								
1 Análisis Costo-Beneficio para programas o proyectos de inversión mayores a 10 millones de UDIS		Página de internet de la Secretaría de Finanzas o Tesorería Municipal					Art. 13 frac. III y 21 de la LDF	
2 Análisis de conveniencia y análisis de transferencia de riesgos de los proyectos APPs		Página de internet de la Secretaría de Finanzas o Tesorería Municipal					Art. 13 frac. III y 21 de la LDF	
3 Identificación de población objetivo, destino y temporalidad de subsidios		Página de internet de la Secretaría de Finanzas o Tesorería Municipal					Art. 13 frac. VII y 21 de la LDF	
INDICADORES DE DEUDA PÚBLICA								
A. INDICADORES CUANTITATIVOS								
1 Obligaciones a Corto Plazo								
a. Límite de Obligaciones a Corto Plazo						pesos	Art. 30 frac. I de la LDF	
b. Obligaciones a Corto Plazo						pesos	Art. 30 frac. I de la LDF	

C. KARINA NOHEMI QUINTERO DIAZ
PRESIDENTA
AUTORIZÓ

C.P. YANEIRA GUADALUPE NOLAZCO DIAZ
CONTADOR GENERAL
ELABORÓ

L.E.P. ABIGAIL DE JESUS MALDONADO JIMENEZ
COORDINADORA
Vo.Bo.

L.F.T. MARIA GUADALUPE MORALES VENTURA
DIRECTORA
REVISÓ



Anexos

Información de Desempeño (AED)

ANEXO AED-01

Listado de Programas Presupuestarios

Clave presupuestaria	Programa presupuestario	Importe	Responsables	Proyectos
A01001	Administración, mantenimiento y conservación del SMDIF Rioverde	$22,529,000.00	Directora general Coordinadora de programas Encargado de recursos humanos Contador general Encargado trabajo social Encargados alimentarios Encargado de farmacia Encargado bienestar familiar Encargado integración Director CADI Director UBR Coordinador psicología	Gastos generales y de administración
A01002	Apoyos para cubrir necesidades a población vulnerable	$8,871,000.00	Directora general Coordinadora de programas Encargado de recursos humanos Contador general Encargado trabajo social Encargados alimentarios	Brindar programas de asistencia social en apoyo a la población vulnerable del municipio. Otorgamiento de apoyos para cubrir necesidades de salud de la población vulnerable. Abastecimiento de ciertos productos farmacéuticos y estudios médicos. Realizar talleres de manualidades, dibujo, pintura y reuniones de recreación para los adultos mayores que integran los distintos clubs establecidos en el municipio. Brindar terapia y atención integral de rehabilitación a la población con discapacidad por medio de la unidad básica de

ANEXO AED-01

Listado de Programas Presupuestarios

Clave presupuestaria	Programa presupuestario	Importe	Responsables	Proyectos
			Encargado de farmacia Encargado bienestar familiar Encargado integración Director CADI Director UBR Coordinador psicología	rehabilitación.
				Trasladar pacientes para que reciban atención médica
				Atención integral a niños y niñas de 1 año de nacidos a 3 años 11 meses, en el centro asistencial de desarrollo infantil.
				Entrega de desayunos escolares fríos a niños y niñas inscritos desde 1 de preescolar hasta sexto grado de primaria, en los planteles educativos oficiales
				Entrega de insumos alimentarios a niñas y niños entre un año y cuatro años once meses, no escolarizados en riesgo y situación de desventaja que habitan zonas rurales y urbanas marginadas.
				Atención psicológica a toda la población que la requiera.
				Apoyo jurídico familiar a toda la población que la requiera.
				Realizar talleres de manualidades, dibujo, pintura y reuniones de recreación para los adolescentes y menores en riesgo. Así como a sus madres o tutores.
				Otorgar credenciales a la población con alguna discapacidad
				Creación del escuadrón AVE (Escuadrón de Atención a Víctimas Especiales)
				Creación de estancia de día para el adulto mayor en el cual se impartan talleres, actividades sociales, activación física, convivencias asistidas.
	Total	$31,400,000.00		

En el **Anexo** AED-02 se presentan las Matrices de Indicadores para Resultados (**MIR**) de los programas presupuestarios del gobierno del municipio que forman parte del presupuesto basado en resultados.

ANEXO AED-02

MATRICES DE INDICADORES PARA RESULTADOS (MIR)

Programa presupuestario: Apoyos para cubrir necesidades a población vulnerable	**Clave presupuestaria**: A01001	**Importe**: $8,871,00.00
Eje del Plan Municipal de Desarrollo al cual contribuye el programa: Eje 1 bienestar	Vertiente al cual contribuye el programa: brindar atención a personas en situación vulnerable y mejorando sus condiciones de vida.	Línea de acción o estrategia al cual contribuye el programa: Generar, vincular y administrar acciones y programas con enfoque transversal y de Derechos Humanos encaminados a la protección y ayuda de personas, familias o grupos en situación vulnerable, en tanto superen su condición de desventaja, abandono o desprotección física, mental, jurídica, social o cultural y puedan procurar por si mismos su bienestar bio-psico-social, de tal forma que estén en condiciones de reintegrarse a la sociedad; conjuntamente con instituciones públicas y privadas de apoyo.

Resumen narrativo / objetivo		Indicadores									Medios de Verificación	% Avance trimestral acumulado				Cumplimiento final (todo el año)	Supuesto
		Nombre	Descripción	Fórmula	Variables	Unidad de medida	Línea base	Meta (anual)	Tipo de indicador	Dimensión		1o	2o	3o	4o	Año 2025	
Fin	Contribuir a mejorar la calidad de vida de la población que se encuentra en condiciones de vulnerabilidad en el municipio.	Mejorar la calidad de vida de las personas en estado vulnerable	Porcentaje de población vulnerable que mejoró su calidad de vida a través de los programas asistenciales que opera el SMDIF	(Total de población vulnerable que mejoró su calidad de vida a través de los programas asistenciales que opera el SMDIF / Total de población vulnerable en el municipio) X100	Variable 1: Personas en estado vulnerable Variable 2: Densidad de la población	Habitante	10%	Llegar a un 80% de la población	Gestión)	Mayor calidad de vida	Índices de Vulnerabilidad del SMDIF Estadística s del CONEVAL Censo de Población de INEGI Censos de CONAPO	Programado				Programado	La población objetivo conoce los servicios de asistencia social que ofrece el SMDIF y los solicita
												Realizado				Realizado	
Propósito	La población del municipio que se encuentra en situación de vulnerabilidad recibela atención oportuna a través de los programas de asistencia social del SMDIF de Rioverde, logrando integrarse a una vida productiva y social plena.	Dar atención al mayor número de personas en situación de vulnerabilidad	Porcentaje de población vulnerable atendida por los programas de asistencia social del SMDIF	(Total de población vulnerable atendida por los programas asistenciales del SMDIF / Total de población vulnerable en el municipio) X 100	Variable 1: Personas en estado vulnerable Variable 2: Densidad de la población	Habitante	10%	Llegar a un 80% de la población	Gestión)	Mayor calidad de vida	Padrón de beneficiarios índices de vulnerabilidad del SMDIF	Programado				Programado	Los distintos departamentos del SMDIF coadyuvan a operar las políticas públicas de asistencia social y se involucran de manera efectiva
												Realizado				Realizado	
Componentes	C1	Brindar programas de asistencia social en apoyo a la población vulnerable del municipio	Porcentaje de población vulnerable atendida por los programas de asistencia social del	(Total de población vulnerable atendida por los programas asistenciales del SMDIF / Total de	Variable 1: Personas en estado vulnerable Variable 2:	Habitante	10%	Llegar a un 80% de la población	Gestión)	Mayor calidad de vida	Padrón de beneficiarios índices de vulnerabilidad del SMDIF	Programado				Programado	La población que solicita el apoyo cubre con los requisitos establecidos en las reglas de operación.

MATRICES DE INDICADORES PARA RESULTADOS (MIR)

			SMDIF	población vulnerable en el municipio) X 100	Densidad de la población												
Actividades	C1A1	Brindar programas de asistencia social en apoyo a la población vulnerable del municipio	Porcentaje de población vulnerable atendida por los programas de asistencia social del SMDIF	(Total de población vulnerable atendida por los programas asistenciales del SMDIF / Total de población vulnerable en el municipio) X 100	Variable 1: Personas en estado vulnerable Variable 2: Densidad de la población	Habitante	10%	Llegar a un 80% de la población	Gestión)	Mayor calidad de vida	Padrón de beneficiarios índices de vulnerabilidad del SMDIF	Programado Programado				Programado Programado	La población que solicita el apoyo cubre con los requisitos establecidos en las reglas de operación.
	C1A2	Otorgamiento de apoyos para cubrir necesidades de salud de la población vulnerable	Porcentaje de población vulnerable beneficiada por los apoyos para cubrir sus necesidades de salud.	(Total de población vulnerable beneficiada por los programas de asistencia social del SMDIF en materia de salud / Total de población susceptible de ser beneficiada en materia de salud en el municipio)	Variable 1: Personas en estado vulnerable Variable 2: Densidad de la población	Habitante	10%	Llegar a un 80% de la población	Gestión)	Mayor calidad de vida	Padrón de beneficiarios índices de vulnerabilidad del SMDIF	Padrón de beneficiarios índices de vulnerabilidad del SMDIF Programado				Programado Programado	Los adultos mayores que viven están inscritos en los Clubs INAPAM, asisten a las reuniones y talleres con el propósito de mantener actividad social y de recreación
	C1A3	Brindar terapia y atención integral de rehabilitación a la población con discapacidad por medio de la unidad básica de rehabilitación.	Porcentaje de población vulnerable beneficiada por los apoyos para cubrir sus necesidades de salud.	(Total de población vulnerable beneficiada por los programas de asistencia social del SMDIF en materia de salud / Total de población susceptible de ser beneficiada en materia de salud en el municipio)	Variable 1: Personas en estado vulnerable Variable 2: Densidad de la población	Habitante	10%	Llegar a un 80% de la población	Gestión)	Mayor calidad de vida	Padrón de beneficiarios índices de vulnerabilidad del SMDIF	Programado Programado				Programado Programado	La unidad básica de rehabilitación cuenta con los Recursos necesarios para brindar terapias integrales de rehabilitación.
	C1A4	Trasladar pacientes para que reciban atención médica	Porcentaje de población vulnerable beneficiada por los apoyos para cubrir sus necesidades de salud.	(Total de población vulnerable beneficiada por los programas de asistencia social del SMDIF en materia de salud / Total de población susceptible de ser beneficiada en materia de salud en el municipio)	Variable 1: Personas en estado vulnerable Variable 2: Densidad de la población	Habitante	10%	Llegar a un 80% de la población	Gestión	Mayor calidad de vida	Padrón de beneficiarios índices de vulnerabilidad del SMDIF	Programado Programado				Programado Programado	El SMDIF cuenta con los recursos necesarios para brindar traslado a la población.
	C2A5	Atención integral a niños y niñas de 1 año de nacidos a 3 años 11 meses, en el centro asistencial de desarrollo infantil.	Porcentaje de población vulnerable beneficiada por los apoyos para cubrir sus necesidades de salud.	(Total de población vulnerable beneficiada por los programas de asistencia social del SMDIF en materia de salud / Total de población susceptible de ser beneficiada en materia de salud en el municipio)	Variable 1: Personas en estado vulnerable Variable 2: Densidad de la población	Habitante	10%	Llegar a un 80% de la población	Gestión	Mayor calidad de vida	Padrón de beneficiarios índices de vulnerabilidad del SMDIF	Programado Programado				Programado Programado	El SMDIF cuenta con los recursos necesarios para brindar servicio de atención integral e el CADI y la población hace uso de ellos.
	C2A6	Entrega de desayunos escolares fríos a niños y niñas inscritos desde 1 de preescolar hasta sexto grado de primaria, en los planteles educativos oficiales	Porcentaje de población vulnerable beneficiada por los apoyos para cubrir sus necesidades de salud.	(Total de población vulnerable beneficiada por los programas de asistencia social del SMDIF en materia de salud / Total de población susceptible de ser beneficiada en	Variable 1: Personas en estado vulnerable Variable 2: Densidad de la población	Habitante	10%	Llegar a un 80% de la población	Gestión	Mayor calidad de vida	Padrón de beneficiarios índices de vulnerabilidad del SMDIF	Programado Programado				Programado Programado	La población conoce y se interesa en que los niños y niñas reciban desayunos escolares Fríos.

000004

MATRICES DE INDICADORES PARA RESULTADOS (MIR)

			materia de salud en el municipio)										
C1A7	Entrega de insumos alimentarios a niñas y niños entre un año y cuatro años once meses, no escolarizados en riesgo y situación de desventaja que habitan zonas rurales y urbanas marginadas.	Porcentaje de población vulnerable beneficiada por los apoyos para cubrir sus necesidades de salud.	(Total de población vulnerable beneficiada por los programas de asistencia social del SMDIF en materia de salud / Total de población susceptible de ser beneficiada en materia de salud en el municipio)	Variable 1: Personas en estado vulnerable Variable 2: Densidad de la población	Habitante	10%	Llegar a un 80% de la población	Gestión	Mayor calidad de vida	Padrón de beneficiarios índices de vulnerabilidad del SMDIF	Programado Programado	Programado Programado	El SMDIF cuenta con censos actualizados que le permiten identificar y atender a los niños en riesgo y en desventaja.
C2A8	Apoyo jurídico familiar a toda la población que la requiera	Porcentaje de población vulnerable beneficiada por los apoyos para cubrir sus necesidades de salud.	(Total de población vulnerable beneficiada por los programas de asistencia social del SMDIF en materia de salud / Total de población susceptible de ser beneficiada en materia de salud en el municipio)	Variable 1: Personas en estado vulnerable Variable 2: Densidad de la población	Habitante	10%	Llegar a un 80% de la población	Gestión	Mayor calidad de vida	Padrón de beneficiarios índices de vulnerabilidad del SMDIF	Programado Programado	Programado Programado	El SMDIF cuenta con el personal necesario para brindar el apoyo jurídico a la población.
C2A9	Realizar talleres de manualidades, dibujo, pintura y reuniones de recreación para los adolescentes y menores en riesgo. Así como a sus madres o tutores.	Porcentaje de población vulnerable beneficiada por los apoyos para cubrir sus necesidades de salud.	(Total de población vulnerable beneficiada por los programas de asistencia social del SMDIF en materia de salud / Total de población susceptible de ser beneficiada en materia de salud en el municipio)	Variable 1: Personas en estado vulnerable Variable 2: Densidad de la población	Habitante	10%	Llegar a un 80% de la población	Gestión	Mayor calidad de vida	Padrón de beneficiarios índices de vulnerabilidad del SMDIF	Programado Programado	Programado Programado	Los adolescentes y menores que viven están inscritos en el programa PAMAR asisten a las reuniones y talleres con el propósito de mantener actividad social, crear lazos con las madres/tutores quienes aprenden oficios que les permita una remuneración digna con el trabajo.
C2A10	Escuadrón AVE (Escuadrón de Atención a Víctimas Especiales)	Porcentaje de población vulnerable beneficiada por los apoyos para cubrir sus necesidades de salud.	(Total de población vulnerable beneficiada por los programas de asistencia social del SMDIF en materia de salud / Total de población susceptible de ser beneficiada en materia de salud en el municipio)	Variable 1: Personas en estado vulnerable Variable 2: Densidad de la población	Habitante	10%	Llegar a un 80% de la población	Gestión	Mayor calidad de vida	Padrón de beneficiarios índices de vulnerabilidad del SMDIF	Programado Programado	Programado Programado	La población que solicita el apoyo del escuadrón AVE es aquel que hace el llamado de emergencia para atender en eventos de crisis.

ANEXO AED-02

MATRICES DE INDICADORES PARA RESULTADOS (MIR)

Programa presupuestario: Administración, mantenimiento y conservación del SMDIF Rioverde	**Clave presupuestaria**: A02000	**Importe**: $22,529,000.00
Eje del Plan Municipal de Desarrollo al cual contribuye el programa: Eje 1 bienestar	Vertiente al cual contribuye el programa: brindar atención a personas en situación vulnerable y mejorando sus condiciones de vida.	Línea de acción o estrategia al cual contribuye el programa: Garantizar la gestión administrativa y el mantenimiento de instalaciones para asegurar espacios seguros, funcionales y dignos que permitan la adecuada prestación de los servicios.

Resumen narrativo / objetivo		Indicadores									Medios de Verificación	% Avance trimestral acumulado				Cumplimiento final (todo el año)	Supuesto
		Nombre	Descripción	Fórmula	Variables	Unidad de medida	Línea base	Meta (anual)	Tipo de indicador	Dimensión		1o	2o	3o	4o	Año 2025	
Fin	Contribuir a mejorar la atención y servicios prestados a los usuarios del SMDIF	Mejorar la eficiencia de los programas administrativos	Alcance de las metas y objetivos del organismo según la capacidad de la administración	Objetivos y metas alcanzados entre los objetivos y metas determinados en el ejercicio	Variable 1: Personas en estado vulnerable Variable 2: Densidad de la población	porcentaje	Objetivos logrados en el ejercicio anterior	Llegar a un 80% de la población	Estratégico	Eficiencia	Evaluaciones de desempeño	Programado				Programado	Personal capacitado y con las herramientas necesarias para ofrecer un buen servicio a la población en general
												Realizado				Realizado	
Propósito	Contar con los suficientes elementos y herramientas para que los funcionarios puedan realizar sus funciones de la mejor manera	Aceptación y satisfacción de la ciudadanía	Alcance de las metas y objetivos del organismo según la capacidad de la administración	Objetivos y metas alcanzados entre los objetivos y metas determinados en el ejercicio	Variable 1: Personas en estado vulnerable Variable 2: Densidad de la población	porcentaje	Objetivos logrados en el ejercicio anterior	Llegar a un 80% de la población	Estratégico	Calidad	Evaluaciones de desempeño	Programado				Programado	Personal capacitado y con las herramientas necesarias para ofrecer un buen servicio a la población en general
												Realizado				Realizado	
Componentes	C1	Recursos humanos, materiales y financieros para el desempeño de sus actividades	Porcentaje de población vulnerable atendida por los programas de asistencia social del SMDIF	Total, de herramientas y recursos otorgados / total de herramientas y recursos solicitados	Variable 1: Personas en estado vulnerable Variable 2: Densidad de la población	Porcentaje	Objetivos logrados en el ejercicio anterior	Llegar a un 80% de la población	Estratégico	Calidad	Reportes trimestrales	Programado				Programado	Los diferentes departamentos del organismo cuentan con las herramientas y recursos necesarios para su funcionamiento
Actividades	C1A1	Proporcionar las Herramientas y recursos materiales para el desempeño de sus actividades designadas	Porcentaje del cumplimento de sus actividades	Total, de herramientas y recursos otorgados / total de herramientas y recursos solicitados	Variable 1: Personas en estado vulnerable Variable 2: Densidad de la población	Porcentaje	Objetivos logrados en el ejercicio anterior	Llegar a un 80% de la población	Estratégico	Calidad	Reportes trimestrales	Programado				Programado	Los diferentes departamentos del organismo cuentan con las herramientas y recursos necesarios para su funcionamiento
												Programado				Programado	

Se pueden agregar o eliminar el número de filas necesario con el propósito de adaptar el formato al programa.

Este formato solo considera los elementos básicos para el seguimiento y la evaluación de los programas presupuestarios, su elaboración deberá contar con el sustento metodológico conforme a lo dispuesto en los Lineamientos para la construcción y diseño de indicadores de desempeño mediante la Metodología del Marco Lógico del Consejo Nacional de Armonización Contable (CONAC)

DIF RIOVERDE
Ahora somos más!
2024 - 2027

Anexos

Información Complementaria (AICO)

Anexo AICO-01

Sistema Municipal para el Desarrollo Integral de la Familia de Rioverde, S.L.P.
Relación de Bienes Muebles que componen su patrimonio
Del 1 de enero al 31 de diciembre de 2025

Código	Descripción del Bien	Valor en libros
1241-1-2007-01	Muebles de Oficina y Estantería - Ejerc. 2007	$6,081.62
1241-1-2008-01	Muebles de Oficina y Estantería - Ejerc. 2008	$8,636.01
1241-1-2009-01	Escritorio madera modelo yaqui con cajones	$1,899.00
1241-1-2011-01	Archivero Metálico 3 gavetas	$2,685.17
1241-1-2011-02	Archivero Metálico 3 gavetas	$2,685.17
1241-1-2013-01	Mesa de trabajo 150X60cms	$2,463.23
1241-1-2013-02	Mesa de trabajo 150X60cms	$2,463.23
1241-1-2013-03	Mesa de trabajo 150X60cms	$2,463.23
1241-1-2013-04	Mesa de trabajo 150X60cms	$2,463.23
1241-1-2013-05	Mesa de trabajo 120X60cms	$2,186.46
1241-1-2013-06	Mesa de trabajo 120X60cms	$2,186.45
1241-1-2013-07	Sillas fijas de visita	$2,675.22
1241-1-2013-08	Sillas fijas de visita	$2,675.21
1241-1-2013-09	Silla operativa respaldo medio	$1,994.84
1241-1-2013-10	Silla operativa respaldo medio	$1,994.84
1241-1-2013-11	Silla operativa respaldo medio	$1,994.84
1241-1-2013-12	Silla operativa respaldo medio	$1,994.84
1241-1-2013-13	Silla operativa respaldo medio	$1,994.84
1241-1-2013-14	Silla operativa respaldo medio	$1,994.84
1241-1-2013-15	Silla operativa respaldo medio	$1,994.85
1241-1-2013-16	1 Mesa de trabajo 150X60 cm	$2,463.23
1241-1-2013-17	1 mesa alta 180X80cm	$2,736.31
1241-1-2013-18	1 mesa alta 180X80cm	$2,736.31
1241-1-2013-19	1 mesa alta 180X80cm	$2,736.31
1241-1-2013-20	1 mesa alta 180X80cm	$2,736.31
1241-1-2013-21	1 mesa alta 180X80cm	$2,736.31
1241-1-2013-22	1 mesa de trabajo 90x60 cms	$1,912.46
1241-1-2013-23	1 pata soporte 72 cms patin largo	$490.07
1241-1-2013-24	1 archivero 3 gabetas 90cms	$5,805.87
1241-1-2013-25	1 cubierta auxiliar izquierda	$1,135.56
1241-1-2013-26	1 cubierta auxiliar izquierda	$1,135.56
1241-1-2013-27	1 cubierta auxiliar izquierda	$1,135.56
1241-1-2013-28	1 cubierta auxiliar izquierda	$1,135.56
1241-1-2013-29	1 cubierta auxiliar izquierda	$1,135.56
1241-1-2013-30	1 cubierta auxiliar izquierda	$1,135.56
1241-1-2013-31	12 sillas fijas de visita	$6,420.52
1241-1-2013-32	1 cubierta recta 1.50 x 0.50 m	$1,193.72
1241-1-2013-33	1 cubo centro 90x50 boleado 4 lados sg l plas	$628.32
1241-1-2013-34	1 pedal alto fijo 2 gav fte lam 39x50x72	$2,808.85
1241-1-2017-01	Silla Mesh con Brazos	$799.00
1241-1-2019-01	4 Anaqueles de 5 repisas 56101700	$5,999.98
1241-1-2019-02	4 Anaqueles de 5 repisas HIR-ANA-17298	$5,999.98
1241-1-5111	Muebles de oficina y estantería	$13,245.00
1241-1-9999-01	Muebles de Oficina y Estantería - Ejercicios anteriores	$27,907.59
1241-2-9999-01	Muebles, excepto de oficinas y estanteria - Ej. Ant.	$22,574.50
1241-3-2007-01	Equipo de Cómputo y de Tecnologías de la Informacion 2007	$24,971.77
1241-3-2008-01	Equipo de Cómputo y de Tecnologías de la Informacion - 2008	$14,680.00
1241-3-2009-01	Monitor LCD 17" AOC 716SWX S/N: 200109H, 36787BA196369	$2,938.00
1241-3-2009-02	Impresora LaserJet HP P1005	$1,700.00

Anexo AICO-01

Sistema Municipal para el Desarrollo Integral de la Familia de Rioverde, S.L.P.
Relación de Bienes Muebles que componen su patrimonio
Del 1 de enero al 31 de diciembre de 2025

Código	Descripción del Bien	Valor en libros
1241-3-2009-03	Impresora LaserJet HP P1005	$1,700.00
1241-3-2009-04	Impresora LaserJet HP P1006	$2,100.00
1241-3-2009-05	PC Caja Negra. Dept Comunicación Social	$9,000.00
1241-3-2009-06	Monitor LCD 17" AOC	$1,800.00
1241-3-2010-01	Teléfono alambrico Panasonic mod. KX-TS500ME.	$199.00
1241-3-2011-01	Teléfono Inalámbrico Phillips CD1551	$639.20
1241-3-2011-02	Teléfono Inalámbrico Panasonic KX-TG3611	$598.00
1241-3-2012-01	iMac 27" intel core i5 quad core de 3.2 ghz 8 gb ram 1 tb disco duro	$33,799.00
1241-3-2012-02	Laptop lenovo notebook B470E DC B950	$5,500.00
1241-3-2012-03	Laptop lenovo notebook B470E DC B950	$5,500.00
1241-3-2012-04	Impresora LaserJet P1102W	$1,550.00
1241-3-2012-05	Impresora LaserJet P1102W	$1,550.00
1241-3-2012-06	Impresora LaserJet P1102W	$1,550.00
1241-3-2012-07	Teléfono Nakazaki 8028	$319.00
1241-3-2013-01	Disco Duro externo adata 1 TB	$1,420.00
1241-3-2015-01	Laptop Hacer Modelo Aspire V3-371	$9,477.56
1241-3-2015-02	Computadora HP pavilion 500-405 con Monitor LCD de 18 pulgadas, memoria RAM 8gb, disco duro de 1 tb.	$10,800.00
1241-3-2015-03	Logitech teclado y mouse wireles sn:75994 G	$255.00
1241-3-2015-04	Router inalambrico TP-LINK TL-WR740 blanco sn:48878 S	$375.00
1241-3-2015-05	Regulador complet 8 contactos sn:62829 M	$210.00
1241-3-2015-06	Regulador complet 8 contactos sn:62829 M	$210.00
1241-3-2015-07	Regulador complet 8 contactos sn:62829 M	$210.00
1241-3-2015-08	Regulador complet 8 contactos sn:62829 M	$210.00
1241-3-2015-09	Regulador complet 8 contactos sn:62829 M	$210.00
1241-3-2015-10	Regulador complet 8 contactos sn:62829 M	$210.00
1241-3-2015-11	Regulador complet 8 contactos sn:62829 M	$210.00
1241-3-2015-12	Teléfono unilinea marca Panasonic	$551.00
1241-3-2015-13	Teléfono unilinea marca Panasonic	$551.00
1241-3-2015-14	Teléfono unilinea marca Panasonic	$551.00
1241-3-2015-15	Teléfono unilinea marca Panasonic	$551.00
1241-3-2015-16	Teléfono unilinea marca Panasonic	$551.00
1241-3-2015-17	Teléfono unilinea marca Panasonic	$551.00
1241-3-2016-01	Multifuncional CANON ImageClass MF6160dw	$3,739.10
1241-3-2016-02	Multifuncional CANON ImageClass MF6160dw	$3,457.40
1241-3-2016-03	Multifuncional EPSON L220 tinta continua	$3,144.40
1241-3-2016-04	Multifuncional EPSON L220 tinta continua	$3,143.10
1241-3-2016-05	Computadora de Escritorio HP Compaq modelo 230-A115LA , AMD E1, 4 GB, 500 GB. incluye teclado y mouse.	$5,600.00
1241-3-2017-01	Impresora Láser HP Laserjet Pro M12w	$1,399.00
1241-3-2017-02	Impresora Láser HP Laserjet Pro M12w	$1,399.00
1241-3-2017-03	Impresora Láser HP Laserjet Pro M12w	$1,399.00
1241-3-2017-04	Computadora Laptop HP Modelo 15a40301a	$7,190.00
1241-3-2017-05	Computadora Sutek A4000 3.2GHz, 4GB, DD250GB, Incluye monitor Led Samsung LS19F355HN 18.5"	$4,214.99
1241-3-2018-01	Laptop HP Pavilion 15-BS001LA Serie CND7370K55	$6,200.00
1241-3-2018-02	Laptop HP Pavilion 15-BS001LA	$4,999.10

Anexo AICO-01

Sistema Municipal para el Desarrollo Integral de la Familia de Rioverde, S.L.P. Relación de Bienes Muebles que componen su patrimonio Del 1 de enero al 31 de diciembre de 2025		
Código	**Descripción del Bien**	**Valor en libros**
1241-3-2018-03	Laptop HP Pavilion 15-BS001LA	$4,999.10
1241-3-2018-04	Escáner portátil Brother DS920dw	$2,788.61
1241-3-2018-05	Multifuncional Brother T310	$2,843.05
1241-3-2018-06	Multifuncional Brother T310	$2,843.04
1241-3-2018-07	Multifuncional Brother T310	$2,843.04
1241-3-2018-08	09 Computadoras Modelo Sutek A4000 Con Monitor	$40,941.01
1241-3-2018-09	CPU Gab Acteck Dassel 500w	$8,849.00
1241-3-2019-01	Impresora Multifuncional Inyeccion de Tinta Color BRO-MFC-T710W	$3,288.83
1241-3-2019-02	Laptop Lenovo V130-14IGM	$4,998.90
1241-3-2021-01	Equipo de Computo Marca ACTECK con 8GB en RAM	$9,800.00
1241-3-2021-02	Equipo de Cómputo Marca ACTECK KIOTO 500W Micro Torre	$12,400.00
1241-3-2022-01	Impresora Multifuncional Brother DCPT720DW ADF	$6,099.00
1241-3-2022-02	LAPTOP LENOVO V15 IGLINTEL CELERON-N4020	$5,366.90
1241-3-5151	Equipo de cómputo y de tecnología de la información	$123,023.24
1241-3-9999-01	Equipo de Cómputo y de Tecnologías de la Informacion Ej. Anteriores	$42,035.50
1241-9-2007-01	Otros Mobiliarios y Equipos de Administración 2007	$3,299.00
1241-9-2008-01	Otros Mobiliarios y Equipos de Administración 2008	$15,119.40
1241-9-2009-01	Máquina de escribir semiportátil pulsación de teclado pr s/n; 260109G	$1,700.00
1241-9-2009-02	Abanico industrial 56"	$599.00
1241-9-2009-03	Abanico industrial 56"	$599.00
1241-9-2009-04	Escalera de tijera	$487.50
1241-9-2009-05	Escalera de tijera	$487.50
1241-9-2009-06	Ventilador de pedestal	$479.00
1241-9-2009-07	Ventilador de pedestal	$449.00
1241-9-2009-08	Ventilador de pedestal	$349.00
1241-9-2009-09	Ventilador de pedestal	$349.00
1241-9-2009-10	Ventilador de pedestal	$268.00
1241-9-2010-01	Ventilador de Piso 20"	$449.00
1241-9-2010-02	Ventilador de pedestal LASKO	$299.00
1241-9-2010-03	Ventilador de pedestal LASKO	$299.00
1241-9-2010-04	Ventilador de pedestal LASKO	$299.00
1241-9-2010-05	Ventilador de pedestal LASKO	$299.00
1241-9-2011-01	Fax Panasonic KX-FP701 BOND.	$1,548.97
1241-9-2011-02	Reloj checador modelo 125-QL4	$4,343.00
1241-9-2011-03	6 Ventiladores de piso cycione	$2,394.00
1241-9-2012-01	Escalera Cuprum de tijera y extensión modelo 2283-21	$2,198.00
1241-9-2013-01	Ventilador MY TEK 20" pared	$776.32
1241-9-2013-02	Ventilador MY TEK 20" pared	$776.32
1241-9-2013-03	Ventilador MY TEK 20" pared	$776.32
1241-9-2013-04	Ventilador Mytek 20" Pared	$862.58
1241-9-2013-05	Ventilador Mytek 20" Pared	$862.57
1241-9-2014-01	Plantalla Sharp 40". LED AQUOS 39 LE440u sn. 10012642	$5,999.00
1241-9-2019-01	Lavadora-secadora 18 BCO.WD18WN6.NEXT4 FL	$21,079.32

Anexo AICO-01

Sistema Municipal para el Desarrollo Integral de la Familia de Rioverde, S.L.P. Relación de Bienes Muebles que componen su patrimonio Del 1 de enero al 31 de diciembre de 2025		
Código	**Descripción del Bien**	**Valor en libros**
1241-9-5191	Otros mobiliarios y equipos de administración	$170,642.91
1241-9-9999-01	Otros Mobiliarios y Equipos de Administración Ej. Anteriores	$53,510.43
1242-1-2007-01	Equipos y Aparatos Audiovisuales 2007	$1,191.00
1242-1-2013-01	Bocinas	$1,200.00
1242-1-2014-01	Videoproyector lenovo ideacen tre aio c240.	$6,799.00
1242-1-2014-02	Bafle amplificador 15, 3200w con rep ipod, microfono inalambrico, tripie de acero para bafle color negro.	$6,180.02
1242-1-2015-01	Bocina Bafle 15 300W Batería recargable	$2,999.00
1242-1-2015-02	Proyector Nenq MS504	$6,733.51
1242-1-5211	Equipos y aparatos audiovisuales	$21,560.04
1242-3-2008-01	Cámaras Fotográficas y de Video 2008	$2,148.03
1242-3-2009-01	Camaras BENQ con memoria sd 2 gb	$2,650.00
1242-3-2009-02	Camaras BENQ con memoria sd 2 gb	$2,650.00
1242-3-2011-01	Cámara fotográfica Sony 400GR	$2,999.00
1242-3-2012-01	Camara Fotografica Canon 1 eos 1d CON LENTE ef-518-135 MM F/3.5-5.6 /5 S: 2871200079.	$29,210.00
1242-3-2013-01	Cámara Digital Nikon modelo coolpix 5570, VMA5930C serie 22925292, para trabajo social.	$2,900.00
1242-3-2013-02	Cámara Sony Cybershot DSW-W610	$2,100.00
1242-3-2013-03	Cámara digital Samsumg 16.1 megapixels, modelo ST76, color Negra. Número de serie: ASOGCNOCA00039D.	$2,100.00
1242-3-2013-04	Cámara Fotográfica Canon A3400	$1,226.56
1242-3-2017-01	Cámara digital Sony W830 color plata	$2,699.10
1242-3-2022-01	Cámara RPG T7 18.55 IS MEX con EF 50MM F/1.8 STM(OTH)	$10,433.34
1242-3-5231	Cámaras fotográficas y de video	$48,399.00
1242-3-9999-01	Cámaras Fotográficas y de Video Ej. Anteriores	$1,179.91
1242-9-2007-01	Otro Mobiliario y Equipo Educacional y Recreativo 2007	$1,040.00
1242-9-2016-01	Prueba psicométrica WISC IV Maletín	$6,995.00
1242-9-2017-01	Hi-Rise DollHouse and Furniture Set (Casa de muñecas)	$3,499.00
1242-9-2017-02	Prueba de Inventario de Evaluacion de la Personalidad	$6,800.00
1242-9-2017-03	Pelota Bosu	$4,600.00
1242-9-2018-01	Hi-Rise DollHouse and Furniture Set (Casa de muñecas)	$3,949.00
1242-9-9999-01	Otro Mobiliario y Equipo Educacional y Recreativo Ej. Anteriores	$6,892.60
1243-1-2008-01	Equipo Médico y de Laboratorio 2008	$28,952.69
1243-1-2009-01	Parafinero Mod.PARABATH HY-24050	$4,032.96
1243-1-2009-02	Compresero Mod. M2 CHATANOOGA	$27,264.70
1243-1-2010-01	MCP-114 Multicormat plus ns 3091 con accesorios varios	$22,272.00
1243-1-2010-02	Lámpara de luz infrarroja	$1,102.00
1243-1-2011-01	Electroestimulador chatanooga con kit puntual Serie 2999-102411670000712	$28,186.74
1243-1-2013-01	Bases para Terapia	$1,436.00
1243-1-2013-02	Bases para Terapia	$1,436.00
1243-1-2013-03	Bases para Masajes	$1,958.00

Anexo AICO-01

Sistema Municipal para el Desarrollo Integral de la Familia de Rioverde, S.L.P.
Relación de Bienes Muebles que componen su patrimonio
Del 1 de enero al 31 de diciembre de 2025

Código	Descripción del Bien	Valor en libros
1243-1-2013-04	Librero	$1,392.00
1243-1-2013-05	Repisa	$348.00
1243-1-2013-06	Repisa	$348.00
1243-1-2013-07	Repisa	$348.00
1243-1-2013-08	Mueble de Escritorio	$1,392.00
1243-1-2013-09	Bascula analizador Composición Corporal Digital marca Tanita BC552	$1,680.00
1243-1-2013-10	Combo MCA CH-Modo Intelec Mobile serie: T7544-T28681-1436282301431	$30,860.67
1243-1-2013-11	Caminadora Crosswalk	$11,251.98
1243-1-2013-12	Rack de Acero 5 Repisas	$796.90
1243-1-2013-13	Carrito Multiusos cromado 3 repisas	$1,328.88
1243-1-2013-14	Marco con Espejo de 1.50 x 60 en Madera de pino para las Terapia Facial	$812.00
1243-1-2013-15	Estuche de Diagnostico Médico (exploración)	$3,500.00
1243-1-2014-01	Compresero cal mca ch mod M2 C/12 compr M serie: T10188C	$23,867.63
1243-1-2014-02	Combo mca ch MOD ADVANCE Monocromatica serie: T6987-T44640	$39,998.96
1243-1-2015-01	Combo Mca CH mod advance monocromática	$35,000.01
1243-1-2018-01	Intelect Advanced Combo Monocromático Mod C-2772MC Serie T11648-T79633	$43,998.99
1243-1-2018-02	Intelect Advanced Combo Monocromático Mod C-2772MC Serie T11653-T79636	$43,999.00
1243-1-2018-03	Kit puntual para alto voltaje C-79977	$5,905.56
1243-1-2019-01	Kit puntual para alto voltaje C-79977	$5,905.56
1243-1-2020-01	Intelect Advanced Combo Monocromatico Mod C-2778 Serie T17456	$39,968.50
1243-1-2020-02	Intelect Advanced Combo Monocromatico Mod C-2778 Serie T99389	$39,968.49
1243-1-2022-01	Barras Paralelas con Plataforma de 2.10m EIMSA	$16,549.89
1243-1-2022-02	Timón de Hombro	$7,375.02
1243-1-2022-03	Cabezal de 5 cm2 para Ultrasonido Intelect	$41,072.25
1243-1-9999-01	Equipo Médico y de Laboratorio Ej ant	$23,412.50
1243-1-5311	Robotin Dental	$13,500.01
1244-1-2013-01	Chevrolet Express van 2004 serie 1GAHG39U241236003	$330,000.00
1244-1-2013-02	Nissan Doble Cabina Manual 2004 serie 3N6CD13S34K135635	$134,200.00
1244-1-2013-03	Nissan Tsuru 2004 serie 3N1EB31S54K568408	$93,500.00
1244-1-2013-04	Nissan Doble Cabina 2004 serie 3N6CD13S84K135645	$134,200.00
1244-1-2013-05	Dodge Verna GI Std 2006 Serie KMHCF31GX6U356543	$50,000.00
1244-1-2013-06	Nissan NP300 2009 serie 3N6DD23T89K035959	$142,000.00
1244-1-2014-01	Nissan NP300 2014 serie 3N6DD25T6EK061693	$165,000.00
1244-1-2019-02	Toyota Hilux Cabina Sencilla 2019 MR0EX8CB8K1405101	$314,000.00
1244-1-2019-03	Toyota Hilux Doble Cabina 2019 MR0EX8DD2K0183645	$386,000.00
1244-1-2020-01	Toyota Hiace 2020 TS	$532,600.01
1244-1-2022-01	FRONTIER SE TM AC 23	$494,300.00

Anexo AICO-01

Sistema Municipal para el Desarrollo Integral de la Familia de Rioverde, S.L.P.
Relación de Bienes Muebles que componen su patrimonio
Del 1 de enero al 31 de diciembre de 2025

Código	Descripción del Bien	Valor en libros
1244-1-2023-01	HONDA CITY 2023	$370,900.00
1244-1-2023-02	TOYOTA HILUX 2023	$514,000.00
1244-1-2023-03	MOTOCICLETA FT125	$17,999.00
1244-9-2013-01	Motocicleta Honda Wave 100 2010 Serie LTMPCG928A5801412	$18,600.00
1246-1-2012-01	Podadora Truper 20" modelo P-148-20	$4,130.00
1246-1-2012-02	Desbrozador Truper tipo Bici 30 CC modelo des-30-X	$3,990.00
1246-1-2016-01	Desmalezadora Truper a Gasolina 43CC mango t/bici	$4,355.00
1246-4-2018-01	Aire acondicionado tipo mini split marca Mirage X3 Modelo EXC181J	$9,280.00
1246-4-5641	Sistemas de aire acondicionado, calefacción y de refrigeración industrial y comercial	$27,504.41
1246-5-2019-01	Central Telef. Panasonic Modelo KX-HTS32	$8,700.00
1246-5-5651	Equipo de comunicación y telecomunicación	$17,548.00
1246-7-2018	Sierra circular DEWALT	$3,530.00
1251-0-2013-01	Sistema administrativo de Contabilidad Gubernamental SACG5	$5,000.00
1251-0-2014-01	Actualización Sistema Administrativo de Contabilidad Gubernamental SAGC5	$5,000.00
1251-0-2017-01	Sistema Automatizado de Administracion y Contabilidad Gubernamental SAACG.NET	$20,000.00
1251-0-5911	Software	$6,890.40

C. KARINA NOHEMI QUINTERO DIAZ
PRESIDENTA DIF
AUTORIZÓ

C.P. YANEIRA GUADALUPE NOLAZCO DIAZ
CONTADOR GENERAL
ELABORÓ

L.F.T.MARIA GUADALUPE MORALES VENTURA
DIRECTORA
REVISÓ

L.E.P. ABIGAIL DE JESUS MALDONADO JIMENEZ
COORDINADORA
Vo.Bo.

Sistema Municipal para el Desarrollo Integral de la Familia de Rioverde, S.L.P.
Relación de Bienes Inmuebles que componen su patrimonio
Del 1 de enero al 31 de diciembre de 2025

Código	Descripción del Bien	Valor en libros

NO APLICA

Nota: Durante el ejercicio 2025 el Sistema Municipal para el Desarrollo Integral de la Familia de Rioverde, S.L.P. no tuvo adquisicion de bienes inmuebles

Bajo protesta de decir verdad declaramos que los Estados Financieros y sus notas, son razonablemente correctos y son responsabilidad del emisor.

C. KARINA NOHEMI QUINTERO DIAZ
PRESIDENTA DIF
AUTORIZÓ

C.P. YANEIRA GUADALUPE NOLAZCO DIAZ
CONTADOR GENERAL
ELABORÓ

L.F.T.MARIA GUADALUPE MORALES VENTURA
DIRECTORA
REVISÓ

L.E.P. ABIGAIL DE JESUS MALDONADO JIMENEZ
COORDINADORA
Vo.Bo.

Sistema Municipal para el Desarrollo Integral de la Familia de Rioverde, S.L.P.
Reporte del ejercicio y destino de gasto federalizado y reintegros
Al 31 de diciembre de 2025

Programa o Fondo	Destino de los Recursos	Ejercicio		Reintegro
		Devengado	Pagado	

NO APLICA

Este formato no le es aplicable al Sistema Municipal para el Desarrollo Integral de la Familia de Rioverde, S.L.P., ya que en el ejercicio 2025 no se ejerció con ingresos federales, por tanto no se cuenta con gastos federalizados y reintegros.

C. KARINA NOHEMI QUINTERO DIAZ
PRESIDENTA DIF
AUTORIZÓ

C.P. YANEIRA GUADALUPE NOLAZCO DIAZ
CONTADOR GENERAL
ELABORÓ

L.F.T.MARIA GUADALUPE MORALES VENTURA
DIRECTORA
REVISÓ

L.E.P. ABIGAIL DE JESUS MALDONADO JIMENEZ
COORDINADORA
Vo.Bo.

Anexo AICO-04

Programas y Proyectos de Inversión

Del 1° de enero al 31 de diciembre de 2025

Sistema Municipal para el Desarrollo Integral de la Familia de Rioverde, S.L.P.

Durante el ejercicio 2025, el **Sistema Municipal para el Desarrollo Integral de la Familia de Rioverde, S.L.P.,** no realizó programas o proyectos de inversión por lo que **NO APLICA** el presente formato.

C. KARINA NOHEMI QUINTERO DIAZ
PRESIDENTA DIF
AUTORIZÓ

C.P. YANEIRA GUADALUPE NOLAZCO DIAZ
CONTADOR GENERAL
ELABORÓ

L.F.T.MARIA GUADALUPE MORALES VENTURA
DIRECTORA
REVISÓ

L.E.P. ABIGAIL DE JESUS MALDONADO JIMENEZ
COORDINADORA
Vo.Bo.

Anexo AICO-05

Sistema Municipal para el Desarrollo Integral de la Familia de Rioverde, S.L.P.

Indicadores de Postura Fiscal

Del 1 de enero al 31 de diciembre de 2025

Concepto	Estimado	Devengado	Pagado [3]
I. Ingresos Presupuestarios (I=1+2)	31,400,000.00	24,222,255.86	24,222,255.86
1. Ingresos del Gobierno de la Entidad Federativa [1]	0.00	0.00	0.00
2. Ingresos del Sector Paraestatal [1]	31,400,000.00	24,222,255.86	24,222,255.86
II. Egresos Presupuestarios (II=3+4)	31,400,000.00	24,031,022.72	24,137,379.19
3. Egresos del Gobierno de la Entidad Federativa [2]	0.00	0.00	0.00
4. Egresos del Sector Paraestatal [2]	31,400,000.00	24,031,022.72	24,137,379.19
III. Balance Presupuestario (Superávit o Déficit) (III = I - II)	0.00	191,233.14	84,876.67

Concepto	Estimado	Devengado	Pagado [3]
III. Balance presupuestario (Superávit o Déficit)	0.00	191,233.14	87,876.67
IV. Intereses, Comisiones y Gastos de la Deuda	0.00	0.00	0.00
V. Balance Primario (Superávit o Déficit) (V= III - IV)	0.00	191,233.14	84,876.67

Concepto	Estimado	Devengado	Pagado [3]
A. Financiamiento	0.00	0.00	0.00
B. Amortización de la deuda	0.00	0.00	0.00
C. Endeudamiento ó desendeudamiento (C = A - B)	0.00	0.00	0.00

1 Los Ingresos que se presentan son los ingresos presupuestario totales sin incluir los ingresos por financiamientos. Los Ingresos del Gobierno de la Entidad Federativa corresponden a los del Poder Ejecutivo, Legislativo Judicial y Autónomos

2 Los egresos que se presentan son los egresos presupuestarios totales sin incluir los egresos por amortización. Los egresos del Gobierno de la Entidad Federativa corresponden a los del Poder Ejecutivo, Legislativo, Judicial y Órganos Autónomos

3 Para Ingresos se reportan los ingresos recaudados; para egresos se reportan los egresos pagados

C. KARINA NOHEMI QUINTERO DIAZ
PRESIDENTA DIF
AUTORIZÓ

C.P. YANEIRA GUADALUPE NOLAZCO DIAZ
CONTADOR GENERAL
ELABORÓ

L.F.T.MARIA GUADALUPE MORALES VENTURA
DIRECTORA
REVISÓ

L.E.P. ABIGAIL DE JESUS MALDONADO JIMENEZ
COORDINADORA
Vo.Bo.

Justificación de la diferencia negativa del Balance Presupuestario, entre el ingreso y el gasto total del ejercicio 2025

Sistema Municipal para el Desarrollo Integral de la Familia de Rioverde, S.L.P.

Durante el ejercicio 2025 el Sistema Municipal para el Desarrollo Integral de la Familia de Rioverde, S.L.P. no obtuvo diferencia negativa entre el ingreso y el egreso total, por lo tanto, **NO APLICA** el formato de justificación.

C. KARINA NOHEMI QUINTERO DIAZ
PRESIDENTA
AUTORIZÓ

C.P. YANEIRA GUADALUPE NOLAZCO DIAZ
CONTADOR GENERAL
ELABORÓ

L.E.P. ABIGAIL DE JESUS MALDONADO JIMENEZ
COORDINADORA
Vo.Bo.

L.F.T. MARIA GUADALUPE MORALES VENTURA
DIRECTORA
REVISÓ

Anexo AICO-07

Sistema Municipal para el Desarrollo Integral de la Familia de Rioverde, S.L.P.
Reporte de la contratación de servicios profesionales por honorarios
Del 1 de enero al 31 de diciembre de 2025

Fecha de Póliza	Número de Cheque	RFC	Nombre del prestador del servicio profesional	Núm. de Factura	Fecha de Comprobante	Descripción del servicio prestado	Importe	Comentarios
19/02/2025	TR. 016	JAGC890927AV8	CLAUDIA ALEJANDRA JASSO GONZALEZ	D0F21AF8, 2D745083, 5AF18E62, 4B6AF4AD, 9DE580DB, 523629FE, E52316C9, 58C8E712	18/02/2025	PAGO DE LAS FACTS D0F21AF8, 2D745083, 5AF18E62, 4B6AF4AD, 9DE580DB, 523629FE, E52316C9, 58C8E712 POR CONSULTAS DE REHABILITACION LOS DIAS 3, 4, 10, 11, 17, 18, 19, 23, 31 DE DICIEMBRE 2024 Y 2, 6, 7, 8, 14, 15 DE ENERO 2025	$48,000.00	ATENCION A PACIENTES UBR
14/04/2025	TR. 161	JAGC890927AV8	CLAUDIA ALEJANDRA JASSO GONZALEZ	A0DD134F, 3F191E16, 8CB2E4F3, 61224515, CE2897F8	03/04/2025	PAGO DE LAS FACTS A0DD134F, 3F191E16, 8CB2E4F3, 61224515, CE2897F8 POR CONSULTAS DE REHABILITACION LOS DIAS 5, 6, 11, 12, 14, 24, 25, 26, Y 28 DE MARZO 25	$27,000.00	ATENCION A PACIENTES UBR
08/05/2025	TR. 214	JAGC890927AV8	CLAUDIA ALEJANDRA JASSO GONZALEZ	70CE9C5F, 30C0DA06, F28913E4, E8470E4D, D68C9C33	05/05/2025	PAGO DE LAS FACTS 70CE9C5F, 30C0DA06, F28913E4, E8470E4D, D68C9C33 POR CONSULTAS DE REHABILITACION LOS DIAS 7, 8, 9, 11, 21, 22 Y 23 DE ABRIL DEL 2025	$30,000.00	ATENCION A PACIENTES UBR
17/06/2025	TR. 302	JAGC890927AV8	CLAUDIA ALEJANDRA JASSO GONZALEZ	D90CADDC, 81E8B527, 351B207E, E573A222, 682E33FC, DE647EC7	03/06/2025	PAGO DE LAS FACTS D90CADDC, 81E8B527, 351B207E, E573A222, 682E33FC, DE647EC7 POR CONSULTAS DE REHABILITACION LOS DIAS 5, 6, 20, 21, 26, 27, 29 Y 30 DE MAYO DEL 2025	$33,000.00	ATENCION A PACIENTES UBR
11/07/2025	TR. 335	JAGC890927AV8	CLAUDIA ALEJANDRA JASSO GONZALEZ	165C8C4C, F45DDAF3, A82ADF9E, 9F9AFE38, DD652714	01/07/2025	PAGO DE LAS FACTS 165C8C4C, F45DDAF3, A82ADF9E, 9F9AFE38, DD652714 POR CONSULTA DE REHABILITACION LOS DIAS 9, 10, 23, 24, 25, 26 Y 27 DE JUNIO DEL 2025	$27,000.00	ATENCION A PACIENTES UBR
08/08/2025	TR. 417	JAGC890927AV8	CLAUDIA ALEJANDRA JASSO GONZALEZ	9A6CCAA1, 53944A9F, 15DE2F22, 025849E1, E9F50FF4	05/08/2025	PAGO DE LAS FACTS 9A6CCAA1, 53944A9F, 15DE2F22, 025849E1, E9F50FF4 POR CONSULTA DE REHABILITACION LOS DIAS 7, 8, 9, 21, 22, 23 Y 24 DE JULIO DEL 2025	$27,000.00	ATENCION A PACIENTES UBR
05/09/2025	TR. 463	JAGC890927AV8	CLAUDIA ALEJANDRA JASSO GONZALEZ	9515AF68, 1A024B9B, 3E0A1FA9, A8A8C126, 40DDC935	01/09/2025	PAGO DE LAS FACTS 9515AF68, 1A024B9B, 3E0A1FA9, A8A8C126, 40DDC935 POR CONSULTA DE REHABILITACION LOS DIAS 4, 5, 6, 7, 18, 19 Y 20 DE AGOSTO DEL 2025	$27,000.00	ATENCION A PACIENTES UBR
07/10/2025	TR. 514	JAGC890927AV8	CLAUDIA ALEJANDRA JASSO GONZALEZ	0827CB1C, 0A09D0BD, 718F7B89, BD8EBB86, C62D47F6, 3A4B543B	03/10/2025	PAGO DE LAS FACTS 0827CB1C, 0A09D0BD, 718F7B89, BD8EBB86, C62D47F6, 3A4B543B POR CONSULTA DE REHABILITACION LOS DIAS 1, 2, 3, 15, 17, 19, 29 Y 30 DE SEPTIEMBRE DEL 2025	$33,000.00	ATENCION A PACIENTES UBR
11/11/2025	TR. 577	JAGC890927AV8	CLAUDIA ALEJANDRA JASSO GONZALEZ	F8549A1A, 3E812338, A4801EFE, 6654F041, F2797F2F, ECCEE1ED	03/11/2025	PAGO POR DIFERENCIA EN FACTS F8549A1A, 3E812338, A4801EFE, 6654F041, F2797F2F, ECCEE1ED POR CONSULTA DE REHABILITACION LOS DIAS 1, 3, 13, 14, 15, 17, 27, 28, 29 Y 31 DE OCTUBRE DEL 2025	$ 3,600.00	ATENCION A PACIENTES UBR
11/11/2025	TR. 578	JAGC890927AV8	CLAUDIA ALEJANDRA JASSO GONZALEZ	F8549A1A, 3E812338, A4801EFE, 6654F041, F2797F2F, ECCEE1ED	03/11/2025	PAGO DE LAS FACTS F8549A1A, 3E812338, A4801EFE, 6654F041, F2797F2F, ECCEE1ED POR CONSULTA DE REHABILITACION LOS DIAS 1, 3, 13, 14, 15, 17, 27, 28, 29 Y 31 DE OCTUBRE DEL 2025	$32,400.00	ATENCION A PACIENTES UBR
10/12/2025	TR. 686	JAGC890927AV8	CLAUDIA ALEJANDRA JASSO GONZALEZ	03327169, 70D5A259, AF4D710D, A716297C	03/12/2025	PAGO DE LAS FACTS 03327169, 70D5A259, AF4D710D, A716297C POR CONSULTA DE REHABILITACION LOS DIAS 10, 11, 12, 14, 26, 28 DE NOVIEMBRE DEL 2025	$24,000.00	ATENCION A PACIENTES UBR
31/12/2025	TR. 737	JAGC890927AV8	CLAUDIA ALEJANDRA JASSO GONZALEZ	4E62B989, 88F1F8D5, B96E2DAC, 03E59084	29/12/2025	PAGO DE LAS FACTS 4E62B989, 88F1F8D5, B96E2DAC, 03E59084 POR CONSULTAS DE REHABILITACION LOS DIAS 08, 11, 12, 22, 23 DE DICIEMBRE DEL 2025	$21,000.00	ATENCION A PACIENTES UBR
05/09/2025	TR. 466	ROPS9305018I2	SOYD ROCHA PEREZ	3B7D90D7, 5A07E884, 0E470A87	03/09/2025	PAGO DE LAS FACTS 3B7D90D7, 5A07E884, 0E470A87 POR SERVICIOS CONTABLES (CONTRALORÍA) CORRESPONDIENTES AL MES DE JULIO, AGOSTO Y SEPTIEMBRE DEL 2025	$42,000.00	HONORARIOS CONTRALOR

Anexo AICO-07

Sistema Municipal para el Desarrollo Integral de la Familia de Rioverde, S.L.P.
Reporte de la contratación de servicios profesionales por honorarios
Del 1 de enero al 31 de diciembre de 2025

Fecha de Póliza	Número de Cheque	RFC	Nombre del prestador del servicio profesional	Núm. de Factura	Fecha de Comprobante	Descripción del servicio prestado	Importe	Comentarios
10/12/2025	TR. 685	ROPS930501812	SOYD ROCHA PEREZ	E99A0F71, 626BC006, F7787E9B	02/12/2025	PAGO DE LAS FACTS E99A0F71, 626BC006, F7787E9B POR SERVICIOS CONTABLES (CONTRALORÍA) CORRESPONDIENTES AL MES DE OCTUBRE, NOVIEMBRE Y DICIEMBRE DEL 2025	$42,000.00	HONORARIOS CONTRALOR
07/10/2025	TR. 533	LOBL901107571	LUIS ERNESTO LOPEZ BRIONES	5D7B88B0	30/10/2025	PAGO DE LA FACT 5D7B88B0 POR ANTICIPO DE CAPACITACION EN TERAPIA ACUATICA	$16,240.00	SERVICIOS DE CAPACITACION

C. KARINA NOHEMI QUINTERO DIAZ
PRESIDENTA
AUTORIZÓ

C.P. YANEIRA GUADALUPE NOLAZCO DIAZ
CONTADOR GENERAL
ELABORÓ

L.E.P. ABIGAIL DE JESUS MALDONADO JIMENEZ
COORDINADORA
Vo.Bo.

L.F.T. MARIA GUADALUPE MORALES VENTURA
DIRECTORA
REVISÓ

000013



Otros

QUINTA ACTA EXTRAORDINARIA DE JUNTA DE GOBIERNO SMDIF DEL SISTEMA MUNICIPAL PARA EL DESARROLLO INTEGRAL DE LA FAMILIA DE RIOVERDE, S.L.P., SMDIF ADMINISTRACIÓN 2024-2027.

En el municipio libre de Rioverde, del Estado de San Luis Potosí., siendo las 5:10pm del día 29 de enero del dos mil veintiséis, constituidos en las Instalaciones del Sistema Municipal para el Desarrollo Integral de la Familia de Rioverde, S.L.P., se reunieron la C. Karina Nohemí Quintero Díaz presidenta de la Junta de Gobierno del Sistema Municipal para el Desarrollo Integral de la Familia SMDIF de Rioverde, L.E.P. Abigail De Jesús Maldonado Jiménez Secretaria Técnica y representante de la Junta de Gobierno, L.F.T María Guadalupe Morales Ventura Directora General de la Junta de Gobierno, Lic. Hugo Balderas Dávila Asesor Jurídico de la Junta de Gobierno, Lic. Psic. María de Lourdes Becerra García Psicóloga de la Junta de Gobierno, L.T.S. Eufemia Méndez Torres Trabajadora Social de la Junta de Gobierno, Martha Sofia Esparza Loredo Primer Vocal del Sector Privado de la Junta de Gobierno, Beatriz Hernández Reséndiz Segundo Vocal de Grupos Vulnerables de la Junta de Gobierno, Nelva Moreno Martínez Tercer Vocal de Medio Ambiente de la Junta de Gobierno, Ma. De la Luz Juárez Gutiérrez Cuarto Vocal de Salud de la Junta de Gobierno , Lilia Daena Bustos Hiracheta Quinto Vocal de Educación de la Junta de Gobierno y L. C. N. I. Soyd Rocha Pérez Contralora Interna del SMDIF, para llevar acabo la Quinta Sesión Extraordinaria de la Junta de Gobierno del SMDIF administración 2024-2027 bajo el siguiente:

ORDEN DEL DÍA

Primer punto. - Bienvenida y pase de lista de asistencia a los presentes.
Segundo punto. - Verificación del Quórum.
Tercer punto. - Declaración de Validez de la Sesión.
Cuarto punto. - Lectura del acta anterior.
Quinto punto. - Presentación de la cuenta pública 2025
Sexto punto. -. Presentación y aprobación de transferencias correspondientes a los meses de octubre, noviembre y diciembre del 2025.
Séptimo Punto. – Presentación y aprobación de ajustes del Cierre del Ejercicio Fiscal del 2025.
Octavo Punto. - Asuntos generales
Noveno Punto. -Clausura de la de la Quinta Sesión Extraordinaria de Junta de Gobierno del SMDIF del periodo 2024-2027.

Acto seguido, en el **Primer Punto** del Orden del día consistente Bienvenida y pase de lista a los Integrantes de la Junta de Gobierno del SMDIF en uso de la voz la Sra.

Karina Nohemí Quintero Díaz Presidenta de la Junta de Gobierno del Sistema Municipal para el Desarrollo Integral de la Familia de Rioverde, S.L.P, da la bienvenida a los presentes y da instrucciones a la Secretaria Técnica de la Junta de Gobierno del SMDIF, para que pase lista y verifique si se encuentran presentes los Integrantes de la Junta de Gobierno, acto seguido la L.E.P. Abigail de Jesús Maldonado Jiménez secretaria técnica realiza el pase de lista a los Integrantes de la Junta de Gobierno del SMDIF y una vez realizado el pase de lista informa a la Sra. Karina Nohemí Quintero Díaz Presidenta de la Junta de Gobierno SMDIF que se encuentran presentes todos los integrantes de la Junta de Gobierno del Sistema Municipal para el Desarrollo Integral de la Familia SMDIF de Rioverde, S.L.P.

Acto seguido, en el **Segundo Punto** del Orden del día consistente Declaración del quórum legal para la celebración de la Quinta Sesión Extraordinaria de la Junta de Gobierno del SMDIF , en uso de la voz la Sra. Karina Nohemí Quintero Díaz Presidenta de la Junta de Gobierno SMDIF, manifiesta a los asistentes que se encuentran presentes todos los integrantes de la Junta de Gobierno del SMDIF, razón por la que en este momento declaro que existe quórum legal para celebrar la Quinta Sesión Extraordinaria de Junta de gobierno del SMDIF de Rioverde S.L.P.

Acto seguido, en el **Tercer Punto** del Orden del día consistente en la Declaración Validez de la Quinta Sesión Extraordinaria de Junta de Gobierno del SMDIF, la Secretaria Técnica de la Junta de Gobierno e uso de la voz cede la palabra la Sra. Karina Nohemí Quintero Díaz Presidenta de la Junta de Gobierno SMDIF de Rioverde para que desahogue el tercer punto del orden del día, por lo que uso de la voz la Presidenta de la Junta de Gobierno SMDIF manifiesta que una vez que se declaró la existencia del quórum legal para la celebración de la Quinta Junta Extraordinaria de Gobierno del SMDIF, en este momento siendo las (5 :15 pm) Declaro Formalmente Instalada la Junta de Gobierno del SMDIF de Rioverde así como válidos los acuerdos que de ella emanen.

Acto seguido para continuar con el **Cuarto punto** del orden del día la secretaria técnica L.E.P. Abigail De Jesús Maldonado Jiménez da lectura al acta anterior de la Junta de Gobierno del SMDIF.

Para desahogar el **Quinto Punto** del orden del día consistente en consistente presentación de la cuenta pública 2025 en uso de la voz la secretaria técnica de la Junta de Gobierno del SMDIF la L.E.P. Abigail de Jesús Maldonado Jiménez cede la palabra a la L.F.T María Guadalupe Morales Ventura Directora General de la Junta de Gobierno y en uso de la voz manifiesta que para dar cumplimiento a lo establecido

en el artículo 74, fracción VI, de la Constitución Política de los Estados Unidos Mexicanos, así como en los artículos 52, 53 y 54 de la Ley General de Contabilidad Gubernamental en este momento presenta la Cuenta pública 2025 a la Junta de Gobierno del SMDIF y hace entrega de copias simples que contiene la estructura de la Cuenta Pública que responde a los contenidos y requisitos señalados en las disposiciones de contabilidad gubernamental, presupuestarias y administrativas que regulan el ejercicio de los recursos públicos, acto continuó la secretaria técnica en uso de la voz, manifiesta a los integrantes de la Junta de Gobierno del SMDIF quien tenga alguna manifestación u observación con la Cuenta pública 2025, favor de manifestarlo, acto continuo da cuenta la secretaria técnica de la Junta de Gobierno del SMDIF que no existe manifestación u oposición con la Cuenta pública 2025 por los integrantes de la Junta de Gobierno del SMDIF, acto continuo la secretaria técnica de la Junta de Gobierno del SMDIF en uso de la voz manifiesta a los integrantes de la Junta de Gobierno del SMDIF quien esté de acuerdo con la aprobación la Cuenta pública 2025 sírvase manifestarlo levantando la mano en señal de aprobación, dando cuenta la secretaria técnica de la Junta de Gobierno del SMDIF que todos los asistentes integrantes de la junta de gobierno expresaron su consentimiento con la aprobación de la Cuenta pública 2025 pues levantaron su mano en señal de su aprobación y que están de acuerdo y que no existe oposición.

"Es aprobada por unanimidad. "Votando a favor"

Acto seguido, en el **Sexto Punto** del Orden del día consistente en la presentación y aprobación de transferencias correspondientes a los meses de octubre, noviembre y diciembre del 2025, en uso de la voz la secretaria técnica de la Junta de Gobierno del SMDIF la L.E.P. Abigail de Jesús Maldonado Jiménez cede la palabra a la L.F.T María Guadalupe Morales Ventura Directora General de la Junta de Gobierno para el desahogo del sexto punto del orden del día, quien manifiesta que en este momento da a conocer y entrega copias simples de las transferencias correspondientes a los meses de octubre, noviembre y diciembre del 2025 a los integrantes de la Junta de Gobierno para su aprobación , acto continuó la secretaria técnica en uso de la voz, manifiesta a los integrantes de la Junta de Gobierno del SMDIF quien tenga alguna manifestación u observación con las transferencias correspondientes a los meses octubre, noviembre y diciembre del 2025 favor de manifestarlo a la Junta de Gobierno del SMDIF, acto continuo da cuenta la secretaria técnica de la Junta de Gobierno del SMDIF que no existe manifestación u oposición con las transferencias a los meses de octubre, noviembre y diciembre del 2025 por los integrantes de la Junta de Gobierno del SMDIF, acto continuó la secretaria técnica en uso de la voz manifiesta a los integrantes de la Junta de Gobierno del SMDIF quien esté de acuerdo con la aprobación de las transferencias correspondientes a los meses de octubre,

noviembre y diciembre del 2025 sírvase manifestarlo levantando la mano en señal de aprobación, dando cuenta la secretaria técnica de la Junta de Gobierno del SMDIF que todos los asistentes integrantes de la junta de gobierno expresaron su consentimiento para la aprobación de las transferencias correspondientes a los meses de octubre, noviembre y diciembre del 2025 pues levantaron su mano en señal de que están de acuerdo y que no existe oposición.

"Es aprobada por unanimidad. "Votando a favor"

Acto seguido para continuar con el **Séptimo Punto** del orden del día consistente Presentación y aprobación de ajustes del Cierre del Ejercicio Fiscal del 2025, en uso de la voz la secretaria técnica de la Junta de Gobierno del SMDIF la L.E.P. Abigail de Jesús Maldonado Jiménez cede la palabra a la L.F.T María Guadalupe Morales Ventura Directora General de la Junta de Gobierno para el desahogo del séptimo punto del orden del día, quien manifiesta que en este momento que de conformidad con los artículos 44 y 46 de la Ley de Impuesto sobre la Renta y demás preceptos del código fiscal de la federación da a conocer y entrega copias simples a los integrantes de la Junta de Gobierno para su discusión y aprobación de los ajustes del cierre del Ejercicio Fiscal del 2025, acto continuó la secretaria técnica en uso de la voz, manifiesta a los integrantes de la Junta de Gobierno del SMDIF quien tenga alguna manifestación u observación con los ajustes del cierre del Ejercicio Fiscal del 2025 favor de manifestarlo a la Junta de Gobierno del SMDIF, acto continuo da cuenta la secretaria técnica de la Junta de Gobierno del SMDIF que no existe manifestación u oposición con los ajustes del cierre del Ejercicio Fiscal del 2025 por los integrantes de la Junta de Gobierno del SMDIF, acto continuó la secretaria técnica en uso de la voz manifiesta a los integrantes de la Junta de Gobierno del SMDIF quien esté de acuerdo con la aprobación de ajustes del cierre del Ejercicio Fiscal del 2025 sírvase manifestarlo levantando la mano en señal de aprobación, dando cuenta la secretaria técnica de la Junta de Gobierno del SMDIF que todos los asistentes integrantes de la junta de gobierno expresaron su consentimiento para la aprobación de los ajustes del cierre del Ejercicio Fiscal del 2025 pues levantaron su mano en señal de que están de acuerdo y que no existe oposición.

"Es aprobada por unanimidad. "Votando a favor"

Acto seguido para continuar con el **Octavo Punto** del orden del día consistente Asuntos generales en uso de la palabra la L.E.P. Abigail de Jesús Maldonado Jiménez Secretaria Técnico de la Junta de Gobierno del SMDIF manifiesta a los Integrantes de la junta de gobierno si existen asuntos generales que tratar, acto seguido dando cuenta la secretaria técnica de la Junta de Gobierno que no existen asuntos generales que tratar.

Dando Cumplimento al **Noveno Punto** del orden del día la secretaria técnica de la Junta de Gobierno da el uso de la voz a la Sra. Karina Nohemí Quintero Díaz Presidenta de la Junta de Gobierno del SMDIF de Rioverde para que dé por concluida la Quinta Sesión Extraordinaria de la Junta de Gobierno del SMDIF del periodo 2024-2027, en uso de la voz la Sra. Karina Nohemí Quintero Díaz Presidenta de la Junta de Gobierno del SMDIF manifiesta que una vez que se desahogaron todos y cada uno de los puntos del orden del día y no existiendo más asuntos que tratar hoy siendo las a las 5:40 pm del día veintinueve de enero del dos mil veintiséis doy por clausurada la Quinta Sesión Extraordinaria de Junta De Gobierno del SMDIF y declaro validos todos los acuerdos que se tomaron en esta Junta de Gobierno del Sistema Municipal para el Desarrollo Integral de la Familia de Rioverde S.L.P.

Sra. Karina Nohemí Quintero Díaz
Presidenta de la Junta de Gobierno del Sistema Municipal para el Desarrollo Integral de la Familia SMDIF de Rioverde, S.L.P.

L.E.P. Abigail De Jesús Maldonado Jiménez.
Coordinadora de Programas de la Junta de Gobierno del Sistema Municipal para el Desarrollo Integral de la Familia SMDIF de Rioverde, S.L.P.

L.F.T María Guadalupe Morales Ventura
Director General de la Junta de Gobierno del Sistema Municipal para el Desarrollo Integral de la Familia SMDIF de Rioverde, S.L.P.

Lic. Hugo Balderas Dávila
Asesor Jurídico de la Junta de Gobierno del Sistema Municipal para el Desarrollo Integral de la Familia SMDIF de Rioverde, S.L.P.

Yaneira Guadalupe Nolazco Díaz
Contadora General del Sistema Municipal para el Desarrollo Integral de la Familia SMDIF de Rioverde, S.L.P.

L.C.N.I. Soyd Rocha Pérez
Contralora Interna del del Sistema Municipal para el Desarrollo Integral de la Familia SMDIF de Rioverde, S.L.P.

Lic. Psic. María de Lourdes Becerra García.
Psicólogo de la Junta de Gobierno Sistema Municipal para el Desarrollo Integral de la Familia SMDIF de Rioverde, S.L.P.

L.T.S. Eufemia Méndez Torres
Trabajadora Social de la Junta de Gobierno Sistema Municipal para el Desarrollo Integral de la Familia SMDIF de Rioverde, S.L.P.

Martha Sofia Esparza Loredo
Primer Vocal del Sector Privado de la Junta de Gobierno Sistema Municipal para el Desarrollo Integral de la Familia SMDIF de Rioverde, S.L.P.

Beatriz Hernandez R.
Beatriz Hernández Resendiz
Segundo Vocal de Grupos Vulnerables de la Junta de Gobierno Sistema Municipal para el Desarrollo Integral de la Familia SMDIF de Rioverde, S.L.P.

Nelva Moreno Mtz.
Nelva Moreno Martínez
Tercer Vocal de Medio Ambiente de la Junta de Gobierno Sistema Municipal para el Desarrollo Integral de la Familia SMDIF de Rioverde, S.L.P.

Ma. De la Luz Juárez Gutiérrez
Cuarto Vocal de Salud de la Junta de Gobierno Sistema Municipal para el Desarrollo Integral de la Familia SMDIF de Rioverde, S.L.P.

Lilia Daena Bustos Hiracheta
Quinto Vocal de Educación de la Junta de Gobierno Sistema Municipal para el Desarrollo Integral de la Familia SMDIF de Rioverde, S.L.P.

LA PRESENTE HOJA CORRESPONDE A LA QUINTA SESION EXTRAORDINARIA DE JUNTA GOBIERNO DE SMDIF DE RIOVERDE S.L.P., DEL DÍA 29 DE MES DE ENERO DEL DOS MIL VEINTISÉIS .